

Pré-Rapport du 16/05/2024 de la mission de repérage des matériaux et produits contenant de l'amiante avant réalisation de travaux dans un immeuble bâti

(Selon Arrêté du 16 Juillet 2019 et Norme NF X 46-020 : Aout 2017)



BIEN IMMOBILIER CONCERNE :

Centre des finances publiques d'Avranches 7 rue Louis Millet-remplacement menuiseries
50300 AVRANCHES

Propriétaire

DDFIP DE LA MANCHE
Place de la Préfecture
50000 SAINT LO

Demandeur

DDFIP DE LA MANCHE
Place de la Préfecture
50000 SAINT LO

SYNTHESE DU RAPPORT :

Dans le cadre de la mission décrite en tête de rapport, il a été repéré des matériaux et produits contenant de l'amiante. La mission décrite sur la page de couverture du rapport n'a pu être menée à son terme : il y a lieu de réaliser des investigations approfondies.

Programme des travaux : cf. chapitre 1

- Dépose et remplacements des fenêtres fixes et ouvrants du RDC au R+2

Date du rapport : 30/04/2024

Date de visite : 22/04/2024

Nombre de pages : 63

Fait à : 14201 HEROUVILLE-SAINT-CLAIR CEDEX

Référence du dossier : 2402CHNCA - BI3280000000709

Nombre de prélèvements : 58

Le présent rapport est établi par :
David GUERIN

dont les compétences sont certifiées par :
SOCOTEC Certification France 11-13 Cours Valmy
Tour Pacific 92977 PARIS LA DEFENSE CEDEX
(détail sur www.info-certif.fr)
sur la durée de validité du : 01/03/2021 au 28/02/2028
Certificat de compétence :
n° DTI/1603-002
Contrat d'assurance :
AXA /n° 37503519275087 / échéance 31/12/2024

Révision	Date	Objet
Version initiale	30/04/2024	RAAT

Le présent rapport et ses annexes forment un tout indissociable dont il ne peut être fait état, vis-à-vis de tiers, que par publication ou communication in extenso.

Sommaire

I. PROGRAMME ET PERIMETRE.....	3
1. PROGRAMME / PERIMETRE DES TRAVAUX DU DONNEUR D'ORDRE	3
2. PROGRAMME / PERIMETRE DE REPERAGE	3
II. CONCLUSIONS	4
III. OBJET DE LA MISSION	5
1. DESCRIPTION PRECISE DE L'IMMEUBLE	5
2. PARTIES D'IMMEUBLE VISITEES	5
IV. DEROULEMENT DE LA MISSION	6
1. PRESTATIONS REALISEES	6
2. PERSONNES PRESENTES LORS DE LA VISITE	6
3. INFORMATIONS COMPLEMENTAIRES SUR LA VISITE	6
4. RAPPORTS PRECEDEMMENT REALISES COMMUNIQUE A SOCOTEC DANS LE CADRE DE LA PRESENTE MISSION	8
5. PLANS DES PARTIES D'IMMEUBLE CONCERNEES PAR LA MISSION	8
V. RESULTATS DETAILLES DU REPERAGE	10
1. LISTE DES MATERIAUX OU PRODUITS CONTENANT DE L'AMIANTE	10
2. LISTE DES MATERIAUX ET PRODUITS NE CONTENANT PAS D'AMIANTE APRES ANALYSE	10
3. LISTE DES MATERIAUX ET PRODUITS NE CONTENANT PAS D'AMIANTE SUR JUSTIFICATIF	15
4. COMPOSANTS POUR LESQUELS DES SONDAGES ET/OU PRELEVEMENTS DOIVENT ETRE EFFECTUES	15
VI. OBLIGATIONS DU PROPRIETAIRE.....	16
1. CONSERVATION ET TRANSMISSION DE CE RAPPORT	16
2. OBLIGATIONS CONSECUTIVES AUX TRAVAUX DE RETRAIT OU DE CONFINEMENT	16
ANNEXE 1 - FICHE D'IDENTIFICATION.....	17
ANNEXE 2 - PLANS / CROQUIS	28
ANNEXE 3 - PV ANALYSES	43
ANNEXE 4 - AUTRES DOCUMENTS.....	60
ANNEXE 5 - CERTIFICAT DE COMPETENCES	61
ANNEXE 6 - ATTESTATION D'ASSURANCE	62

I. PROGRAMME ET PERIMETRE

1. PROGRAMME / PERIMETRE DES TRAVAUX DU DONNEUR D'ORDRE

Dépose et remplacements des fenêtres fixes et ouvrants du RDC au R+2

Les bâtis de fenêtres ne sont pas fixés directement sur la maçonnerie , elles sont fixés sur un cadre aluminium qui lui est fixés sur la maçonnerie.

2. PROGRAMME / PERIMETRE DE REPERAGE

Le programme de repérage établi par l'opérateur est basé sur les composants de la construction de l'annexe I de l'arrêté du 16 Juillet 2019 et de l'annexe A1 de la norme NF X 46-020 : Aout 2017, et en fonction du programme de travaux fourni par le donneur d'ordre.

Le périmètre de repérage est le suivant :

Une stratégie d'échantillonnage a été effectué dans les locaux

2ème étage Aile droite	Bureau 210
2ème étage Aile droite	Bureau 206
2ème étage Aile Gauche	Bureau 214
2ème étage Aile Gauche	Bureau 210
1er étage	Bureau 104
1er étage	Bureau 107
1er étage	Dégt 1
1er étage	PALIER
Rez de chaussée	Restaurant
Rez de chaussée	Box 2
Rez de chaussée	Cage escalier
Extérieur	Façades peintes

Des sondages ont été effectués dans les locaux ci-dessous

2ème étage Aile droite	Bureau 209
2ème étage Aile droite	Bureau 210
2ème étage Aile droite	Bureau 208
2ème étage Aile droite	Bureau 207
2ème étage Aile droite	Bureau 206
2ème étage Aile droite	Palier
2ème étage Aile Gauche	Bureau 203
2ème étage Aile Gauche	Bureau 204
2ème étage Aile Gauche	Bureau 205
2ème étage Aile Gauche	Bureau 212
2ème étage Aile Gauche	Bureau 213
2ème étage Aile Gauche	Bureau 214
2ème étage Aile Gauche	Bureau 215

2ème étage Aile Gauche	Bureau 216
2ème étage Aile Gauche	Bureau 217
2ème étage Aile Gauche	Bureau 218
2ème étage Aile Gauche	Bureau 211
2ème étage Aile Gauche	Bureau 210
1er étage	Bureau 104
1er étage	Bureau 105
1er étage	Bureau 106
1er étage	Bureau 107
1er étage	Dégt 1
1er étage	PALIER
Rez de chaussée	Restaurant
Rez de chaussée	Hall
Rez de chaussée	Box 1
Rez de chaussée	Box 2
Rez de chaussée	Local syndical
Rez de chaussée	SDR
Rez de chaussée	Laverie
Rez de chaussée	Cage escalier
Extérieur	Façades peintes

II. CONCLUSIONS

Dans le cadre de la mission décrite en tête de rapport, il a été repéré des matériaux et produits contenant de l'amiante. La mission décrite sur la page de couverture du rapport n'a pu être menée à son terme : il y a lieu de réaliser des investigations approfondies.

Localisation	Matériau ou produit
1er étage - Bureau 107; 1er étage - PALIER; Extérieur - Facades peintes (Mur C)	Revêtement plastique épais (RPE) sur les encadrements de fenêtre maçonneries

III. OBJET DE LA MISSION

Le présent rapport est destiné à constituer le rapport de **repérage de l'amiante avant certaines opérations dans les immeubles bâtis**.

La mission confiée par le donneur d'ordre à SOCOTEC est réalisée dans le respect de l'arrêté du 16 Juillet 2019 relatif au repérage de l'amiante avant certaines opérations dans les immeubles bâtis et le présent rapport comporte :

1. L'identification de la mission de repérage (repérage amiante avant travaux) et son périmètre (programme détaillé des travaux projetés par le donneur d'ordre) ;
2. L'identification complète de l'immeuble concerné : dénomination, adresse complète, date du permis de construire ou, le cas échéant, date de construction, fonction principale du bâtiment (exemple : habitation, bureaux) et tout autre renseignement permettant d'identifier avec certitude le bâtiment concerné ;
3. Le programme et le périmètre de repérage définis par l'opérateur de repérage ;
4. L'identification complète des différents intervenants et parties prenantes (opérateur ayant réalisé le repérage, propriétaire de l'immeuble bâti et commanditaire de la mission de repérage si celui-ci n'est pas le propriétaire) ;
5. La ou le(s) date(s) d'exécution du repérage et la date de signature du rapport de repérage ;
6. Le cas échéant, les dates, références et principales conclusions des rapports précédemment réalisés ;
7. La liste et la localisation des matériaux et produits repérés mentionnant pour chacun d'eux la présence ou l'absence d'amiante et le ou les critères ayant permis de conclure et, en cas de conclusion de présence d'amiante, l'estimation de la quantité ;
8. La signature et le visa de l'opérateur ayant réalisé le repérage ;
9. L'obligation faite au propriétaire de l'immeuble bâti concerné par la mission de repérage de conservation, de mise à jour du document de traçabilité et de la transmission de ce rapport, conformément aux exigences de l'article 11 ;
10. En annexes : plan et croquis de l'immeuble bâti avec localisation des sondages faisant suite à des investigations approfondies ou à l'utilisation d'outil de mesure, des prélèvements d'échantillon et des matériaux et produits contenant de l'amiante identifiés ; rapports d'essais de laboratoire ; copie du certificat de compétence.

Le programme de repérage établi par l'opérateur est basé sur les composants de la construction de l'annexe I de l'arrêté du 16 Juillet 2019 et de l'annexe A1 de la norme NF X 46-020 : Aout 2017, et en fonction du programme de travaux fourni par le donneur d'ordre.

Rappel réglementaire et normatif:

- L.4412-2 du code du travail et les textes qui lui sont liés
- Article R4412-97 du code du travail
- Décret n°2017-899 du 9 Mai 2017 relatif au repérage de l'amiante avant certaines opérations.
- Arrêté du 16 Juillet 2019 relatif au repérage de l'amiante avant certaines opérations réalisées dans les immeubles bâtis
- Norme NF X 46-020 : version Aout 2017

Sauf indication contraire dans la suite du rapport, la recherche n'a pas porté sur les ouvrages suivants : voiries, réseaux enterrés, étanchéité des réseaux enterrés.

1. DESCRIPTION PRECISE DE L'IMMEUBLE

Activité principale de l'immeuble : Autres

Date de construction : Date du permis de construire non connue

2. PARTIES D'IMMEUBLE VISITEES

Niveaux	Locaux
2ème étage_Aile droite	Bureau 209
2ème étage_Aile droite	Bureau 210
2ème étage_Aile droite	Bureau 208
2ème étage_Aile droite	Bureau 207
2ème étage_Aile droite	Bureau 206
2ème étage_Aile droite	Palier
2ème étage_Aile Gauche	Bureau 203
2ème étage_Aile Gauche	Bureau 204
2ème étage_Aile Gauche	Bureau 205
2ème étage_Aile Gauche	Bureau 212
2ème étage_Aile Gauche	Bureau 213
2ème étage_Aile Gauche	Bureau 214

2ème étage_Aile Gauche	Bureau 215
2ème étage_Aile Gauche	Bureau 216
2ème étage_Aile Gauche	Bureau 217
2ème étage_Aile Gauche	Bureau 218
2ème étage_Aile Gauche	Bureau 211
2ème étage_Aile Gauche	Bureau 210
1er étage	Bureau 104
1er étage	Bureau 105
1er étage	Bureau 106
1er étage	Bureau 107
1er étage	Dégt 1
1er étage	PALIER
Rez de chaussée	Restaurant
Rez de chaussée	Hall
Rez de chaussée	Box 1
Rez de chaussée	Box 2
Rez de chaussée	Local syndical
Rez de chaussée	SDR
Rez de chaussée	Laverie
Rez de chaussée	Cage escalier
Extérieur	Facades peintes

IV. DEROULEMENT DE LA MISSION

1. PRESTATIONS REALISEES

- ☒ Entretien préalable, échange avec le donneur d'ordre sur l'organisation et les moyens nécessaires, recueil des informations relatives à l'immeuble bâti,
- ☒ Analyse de la documentation fournie par le donneur d'ordre
- ☒ Visite de l'immeuble pour inspection visuelle des composants susceptibles de contenir de l'amiante concernés. Cette étape est suivie d'investigations approfondies et de sondages selon nécessité.
- ☒ Détermination des ZPSO (Zone Présentant des Similitudes d'Ouvrages) et d'une stratégie de prélèvement. Cette étape est suivie de sondage et investigations approfondies.
- ☒ Prélèvement d'échantillons de matière et analyse des échantillons par un laboratoire accrédité sous-traitant de SOCOTEC
Laboratoire(s) d'analyse : ITGA St Grégoire Bât K (Cofrac : 1-5970)
- ☒ Enregistrement des données sur les produits et matériaux repérés.
- ☒ Rédaction du présent Pré-Rapport du 16/05/2024 de la mission, des annexes, croquis.

2. PERSONNES PRESENTES LORS DE LA VISITE

Accompagnateur(s) :
> Mr HEUVET

3. INFORMATIONS COMPLEMENTAIRES SUR LA VISITE

Les écarts suivants sont à signaler :
calfeurtements inaccessibles des châssis fixes dans la cage d'escalier sans dépose de celle ci.

Observations	Oui	Non	Sans Objet
Plan de prévention réalisé avant intervention sur site	-	X	-
Vide sanitaire accessible et visitable			X
Combles accessibles et visitables			X
Toiture accessible et visitable			X

Observations	Oui	Non	Sans Objet
Bâtiment vide d'occupants		X	
Bâtiment vide de mobiliers		X	
Equipements en fonctionnement	X		

Parties non visitées, devant faire l'objet d'investigations approfondies après mise en œuvre de moyens par le donneur d'ordre :

Localisation	Parties du local	Raison
Néant	-	

Autres informations sur le déroulement de la mission :

L'ensemble des prélèvements n'a pas été réalisé dans le respect du plan et des procédures d'intervention.

Les écarts suivants sont à signaler :

Des investigations non pu être menées sur le plateau situé au R+1 en cours de travaux pour réhabilitation (placo neuf , cloisons neuves , faux plafond neuf etc....).

Calfeutrements inaccessibles des châssis fixes dans la cage d'escalier sans dépose de celle ci.

Occupation des locaux : Occupé

4. RAPPORTS PRECEDEMMENT REALISES COMMUNIQUE A SOCOTEC DANS LE CADRE DE LA PRESENTE MISSION

Documents demandés	Documents remis
Rapports concernant la recherche d'amiante déjà réalisés	Oui
Documents décrivant les ouvrages, produits, matériaux et protections physiques mises en place	Non
Eléments d'information nécessaires à l'accès aux parties de l'immeuble bâti en toute sécurité	Non

Observations :

Rapport antérieur du 06/07/2012 de CHEVELIER DIAG

présence d'amiante sur les façades extérieur (peintures à gouttes crème).

5. PLANS DES PARTIES D'IMMEUBLE CONCERNEES PAR LA MISSION

Les plans des parties d'immeuble concernées par la mission sont les suivants.

Etage	Intitulé du plan
RDC	RDC
RDC 2	RDC 2
1 ^{er} étage	1 ^{er} étage
1 ^{er} étage 2	1 ^{er} étage 2
2 ^{ème} étage	2 ^{ème} étage
2 ^{ème} étage 2	2 ^{ème} étage 2
2 ^{ème} étage 3	2 ^{ème} étage 3
WIN_20240424_10_01_02_Pro	WIN_20240424_10_01_02_Pro
WIN_20240424_11_16_39_Pro	WIN_20240424_11_16_39_Pro
WIN_20240424_11_17_12_Pro	WIN_20240424_11_17_12_Pro
WIN_20240424_11_17_55_Pro	WIN_20240424_11_17_55_Pro
WIN_20240424_10_00_56_Pro	WIN_20240424_10_00_56_Pro
WIN_20240424_09_52_53_Pro	WIN_20240424_09_52_53_Pro
WIN_20240424_09_53_07_Pro	WIN_20240424_09_53_07_Pro

V. RESULTATS DETAILLES DU REPERAGE

Les tableaux suivants décrivent les résultats du repérage classés par localisation.

Successivement sont présentés :

- > Les composants contenant de l'amiante (§ V.1),
- > Les composants repérés sans amiante (§V.2 et V.3)
- > Les composants pour lesquels l'analyse en laboratoire nécessaire pour identifier l'amiante n'a pas encore été effectuée (§ V.4)

Quelle que soit la situation et sans préjudice des autres dispositions réglementaires applicables, le propriétaire est tenu d'avertir de la présence d'amiante toute personne pouvant intervenir sur ou à proximité des matériaux ou produits concernés ou de ceux les recouvrant où les protégeant.

En colonnes 1 et 5 des tableaux, figurent les numéros d'identification du composant et/ou du prélèvement : ceux-ci sont repris sur le(s) PV d'analyse, sur le(s) plan(s) et sur les planches de photos.

1. LISTE DES MATERIAUX OU PRODUITS CONTENANT DE L'AMIANTE

N° Composant ^{*1}	Localisation	Parties d'ouvrages ou composants de la construction inspectées	Descriptif	N° Prélèvement (et localisation)	Conclusion (justification)	Quantité ^{*2}
ZPSO-028	1er étage - Bureau 107; 1er étage - PALIER; Extérieur - Facades peintes (Mur C)	2 - Parois verticales extérieures et Façades - Façades lourdes y compris poteaux - Revêtement plastique épais (RPE)	Revêtement plastique épais (RPE) sur les encadrements de fenêtre maçonneries	P038 (1er étage - PALIER - Mur C) P042 (1er étage - Bureau 107 - Mur A)	Présence d'amiante (Après analyse en laboratoire)	

^{*1} : N° Composant = N° ZPSO (Zone Présentant des Similitudes d'Ouvrage)

^{*2} : La quantité indiquée est une estimation et ne peut constituer à elle seule une base de travail pour l'intervention et/ou le retrait du composant. La valeur de la quantité est exprimée selon l'accord avec le donneur d'ordre au préalable (par unité, par surface, par linéaire, par masse ou par volume). En l'absence d'indication du donneur d'ordre, la valeur sera déterminée au choix de l'opérateur de repérage.

2. LISTE DES MATERIAUX ET PRODUITS NE CONTENANT PAS D'AMIANTE APRES ANALYSE

N° Composant ^{*1}	Localisation	Parties d'ouvrages ou composants de la construction inspectées	Descriptif	N° Prélèvement (et localisation)	Conclusion (justification)
ZPSO-001	2ème étage_Aile droite - Bureau 210 (Mur C)	3 - Parois verticales intérieures - Cloisons sèches (assemblées, préfabriquées) - Isolant intérieur fibreux	Isolant intérieur fibreux	P001 (2ème étage_Aile droite - Bureau 210 - Mur C)	Absence d'amiante (Après analyse en laboratoire)
ZPSO-002	2ème étage_Aile droite - Bureau 210 (Mur C)	3 - Parois verticales intérieures - Cloisons sèches (assemblées, préfabriquées) - Plot de colle fixant les cloisons au mur	Plot de colle fixant les cloisons au mur	P002 (2ème étage_Aile droite - Bureau 210 - Mur C)	Absence d'amiante (Après analyse en laboratoire)

N° Composant**1	Localisation	Parties d'ouvrages ou composants de la construction inspectées	Descriptif	N° Prélèvement (et localisation)	Conclusion (justification)
ZPSO-003	2ème étage_Aile droite - Bureau 210; 2ème étage_Aile droite - Bureau 206; 2ème étage_Aile Gauche - Bureau 214; 1er étage - Dégt 1 (Mur C)	2 - Parois verticales extérieures et Façades - Menuiseries extérieures - Joint d'étanchéité entre menuiserie et structure	Joint d'étanchéité entre menuiserie et structure (pièce d'appui)	P003 (2ème étage_Aile droite - Bureau 210 - Mur C) P013 (2ème étage_Aile droite - Bureau 206 - Mur C) P021 (2ème étage_Aile Gauche - Bureau 214 - Mur C)	Absence d'amiante (Après analyse en laboratoire)
ZPSO-004	2ème étage_Aile droite - Bureau 210; 2ème étage_Aile droite - Bureau 206; 1er étage - Dégt 1 (Mur C)	2 - Parois verticales extérieures et Façades - Menuiseries extérieures - Joint d'étanchéité entre menuiserie et structure	Sur joint d'étanchéité	P004 (2ème étage_Aile droite - Bureau 210 - Mur C) P014 (2ème étage_Aile droite - Bureau 206 - Mur C)	Absence d'amiante (Après analyse en laboratoire)
ZPSO-005	2ème étage_Aile droite - Bureau 210; 2ème étage_Aile droite - Bureau 206; 2ème étage_Aile Gauche - Bureau 214; 1er étage - Dégt 1 (Mur C)	2 - Parois verticales extérieures et Façades - Menuiseries extérieures - Joint d'étanchéité entre menuiserie et structure	Joint d'étanchéité entre menuiserie alu et structure béton (extérieur)	P005 (2ème étage_Aile droite - Bureau 210 - Mur C) P015 (2ème étage_Aile droite - Bureau 206 - Mur C) P022 (2ème étage_Aile Gauche - Bureau 214 - Mur D) P029 (1er étage - Dégt 1 - Mur A)	Absence d'amiante (Après analyse en laboratoire)
ZPSO-006	1er étage - Dégt 1 (Mur C)	2 - Parois verticales extérieures et Façades - Menuiseries extérieures - Joint d'étanchéité entre menuiserie et structure	Joint d'étanchéité entre menuiserie alu et cadre alu posé sur maçonnerie	P006 (2ème étage_Aile droite - Bureau 210 - Mur C) P016 (2ème étage_Aile droite - Bureau 206 - Mur C) P023 (2ème étage_Aile Gauche - Bureau 214 - Mur C) P030 (1er étage - Dégt 1 - Mur A)	Absence d'amiante (Après analyse en laboratoire)
ZPSO-007	2ème étage_Aile droite - Bureau 210 (Mur C)	3 - Parois verticales intérieures - Revêtements de murs, poteaux, cloisons, gaines, coffres - Sous couche de tissus mural, de moquette murale ou de vinyle	toile de verre avec peinture	P007 (2ème étage_Aile droite - Bureau 210 - Mur C)	Absence d'amiante (Après analyse en laboratoire)

N° Composant**1	Localisation	Parties d'ouvrages ou composants de la construction inspectées	Descriptif	N° Prélèvement (et localisation)	Conclusion (justification)
ZPSO-008	2ème étage_Aile droite - Bureau 210 (Mur C)	3 - Parois verticales intérieures - Cloisons sèches (assemblées, préfabriquées) - Enduit de jointoiment des plaques de plâtre	Enduit de jointoiment des plaques de plâtre	P008 (2ème étage_Aile droite - Bureau 210 - Mur C)	Absence d'amiante (Après analyse en laboratoire)
ZPSO-009	2ème étage_Aile droite - Bureau 206 (Mur C)	3 - Parois verticales intérieures - Cloisons sèches (assemblées, préfabriquées) - Enduit de jointoiment des plaques de plâtre	Enduit de jointoiment des plaques de plâtre	P009 (2ème étage_Aile droite - Bureau 206 - Mur C)	Absence d'amiante (Après analyse en laboratoire)
ZPSO-010	2ème étage_Aile droite - Bureau 206 (Mur C)	3 - Parois verticales intérieures - Revêtements de murs, poteaux, cloisons, gaines, coffres - Peinture décorative (pailletées, gouttelettes, ...)	Peinture décorative sur plaque de plâtre ; papier alu	P010 (2ème étage_Aile droite - Bureau 206 - Mur C)	Absence d'amiante (Après analyse en laboratoire)
ZPSO-011	2ème étage_Aile droite - Bureau 206 (Mur C)	3 - Parois verticales intérieures - Cloisons sèches (assemblées, préfabriquées) - Plot de colle fixant les cloisons au mur	Plot de colle fixant les cloisons au mur	P011 (2ème étage_Aile droite - Bureau 206 - Mur C)	Absence d'amiante (Après analyse en laboratoire)
ZPSO-012	2ème étage_Aile droite - Bureau 206 (Mur C)	2 - Parois verticales extérieures et Façades - Menuiseries extérieures - Joint d'étanchéité entre menuiserie et structure	JOINT DE CALFEUTREMENT ENTRE CADRE ALU ET MACONNERIE	P012 (2ème étage_Aile droite - Bureau 206 - Mur C)	Absence d'amiante (Après analyse en laboratoire)
ZPSO-013	2ème étage_Aile droite - Bureau 206; 1er étage - Dégt 1 (Mur C)	2 - Parois verticales extérieures et Façades - Façades lourdes y compris poteaux - Peinture sur béton	beton	P017 (2ème étage_Aile droite - Bureau 206) P031 (1er étage - Dégt 1 - Mur A)	Absence d'amiante (Après analyse en laboratoire)
ZPSO-014	2ème étage_Aile Gauche - Bureau 214	3 - Parois verticales intérieures - Cloisons sèches (assemblées, préfabriquées) - Plot de colle fixant les cloisons au mur	Plot de colle fixant les cloisons au mur	P018 (2ème étage_Aile Gauche - Bureau 214)	Absence d'amiante (Après analyse en laboratoire)
ZPSO-015	2ème étage_Aile Gauche - Bureau 214 (Mur D)	3 - Parois verticales intérieures - Revêtements de murs, poteaux, cloisons, gaines, coffres - Sous couche de tissus mural, de moquette murale ou de vinyle	Toile de verre avec peinture	P019 (2ème étage_Aile Gauche - Bureau 214 - Mur D)	Absence d'amiante (Après analyse en laboratoire)
ZPSO-016	2ème étage_Aile Gauche - Bureau 214 (Mur D)	3 - Parois verticales intérieures - Cloisons sèches (assemblées, préfabriquées) - Panneaux de cloisons lisses ou moulurées, préfabriquées ou non	Plaque de plâtre avec feuille aluminium	P020 (2ème étage_Aile Gauche - Bureau 214 - Mur D)	Absence d'amiante (Après analyse en laboratoire)
ZPSO-017	1er étage - Dégt 1 (Mur A)	2 - Parois verticales extérieures et Façades - Menuiseries extérieures - Joint d'étanchéité entre menuiserie et structure	Joint de calfeutrement mousse sur cadre aluminium fixé sur maçonnerie	P024 (1er étage - Dégt 1 - Mur A)	Absence d'amiante (Après analyse en laboratoire)

N° Composant**	Localisation	Parties d'ouvrages ou composants de la construction inspectées	Descriptif	N° Prélèvement (et localisation)	Conclusion (justification)
ZPSO-018	1er étage - Dégât 1 (Mur A)	3 - Parois verticales intérieures - Cloisons sèches (assemblées, préfabriquées) - Plot de colle fixant les cloisons au mur	Plot de colle fixant les cloisons au mur	P025 (1er étage - Dégât 1 - Mur A)	Absence d'amiante (Après analyse en laboratoire)
ZPSO-019	2ème étage_Aile droite - Bureau 210 (Mur A)	3 - Parois verticales intérieures - Revêtements de murs, poteaux, cloisons, gaines, coffres - Sous couche de tissus mural, de moquette murale ou de vinyle	toile de verre avec peinture	P026 (2ème étage_Aile droite - Bureau 210 - Mur A)	Absence d'amiante (Après analyse en laboratoire)
ZPSO-020	2ème étage_Aile droite - Bureau 210 (Mur A)	3 - Parois verticales intérieures - Cloisons sèches (assemblées, préfabriquées) - Panneaux de cloisons lisses ou moulurées, préfabriquées ou non	Panneaux de doublage plaque de plâtre ; feuille aluminium	P027 (2ème étage_Aile droite - Bureau 210 - Mur A)	Absence d'amiante (Après analyse en laboratoire)
ZPSO-021	2ème étage_Aile droite - Bureau 210 (Mur A)	2 - Parois verticales extérieures et Façades - Menuiseries extérieures - Joint d'étanchéité entre menuiserie et structure	joint étanchéité gris sous pièce d'appui (extérieur)	P028 (2ème étage_Aile droite - Bureau 210 - Mur A)	Absence d'amiante (Après analyse en laboratoire)
ZPSO-022	1er étage - Bureau 104 (Plafond)	4 - Plafonds et faux plafonds - Faux plafonds - Joint entre panneaux	Joint entre panneaux	P032 (1er étage - Bureau 104 - Plafond)	Absence d'amiante (Après analyse en laboratoire)
ZPSO-023	1er étage - Bureau 104 (Plafond)	4 - Plafonds et faux plafonds - Faux plafonds - Panneaux et plaques	Panneaux et plaques	P033 (1er étage - Bureau 104 - Plafond)	Absence d'amiante (Après analyse en laboratoire)
ZPSO-024	1er étage - PALIER (Mur C)	2 - Parois verticales extérieures et Façades - Menuiseries extérieures - Joint d'étanchéité entre menuiserie et structure	Joint de calfeutrement entre cadre et maçonnerie (intérieur derrière doublage)	P034 (1er étage - Bureau 104 - Mur C)	Absence d'amiante (Après analyse en laboratoire)
ZPSO-025	1er étage - PALIER (Mur C)	3 - Parois verticales intérieures - Cloisons sèches (assemblées, préfabriquées) - Plot de colle fixant les cloisons au mur	Plot de colle fixant les cloisons au mur	P035 (1er étage - PALIER - Mur C)	Absence d'amiante (Après analyse en laboratoire)
ZPSO-026	1er étage - PALIER (Mur C)	3 - Parois verticales intérieures - Revêtements de murs, poteaux, cloisons, gaines, coffres - Sous couche de tissus mural, de moquette murale ou de vinyle	toile de verre avec peinture	P036 (1er étage - PALIER - Mur C)	Absence d'amiante (Après analyse en laboratoire)
ZPSO-027	1er étage - PALIER (Mur C)	3 - Parois verticales intérieures - Cloisons sèches (assemblées, préfabriquées) - Panneaux de cloisons lisses ou moulurées, préfabriquées ou non	Plaque de plâtre avec aluminium	P037 (1er étage - PALIER - Mur C)	Absence d'amiante (Après analyse en laboratoire)
ZPSO-029	1er étage - PALIER (Mur C)	2 - Parois verticales extérieures et Façades - Menuiseries extérieures - Joint d'étanchéité entre menuiserie et structure	Joint d'étanchéité entre menuiserie et structure	P039 (1er étage - PALIER - Mur C)	Absence d'amiante (Après analyse en laboratoire)

N° Composant**1	Localisation	Parties d'ouvrages ou composants de la construction inspectées	Descriptif	N° Prélèvement (et localisation)	Conclusion (justification)
ZPSO-030	1er étage - PALIER (Mur C)	2 - Parois verticales extérieures et Façades - Menuiseries extérieures - Joint d'étanchéité entre menuiserie et structure	Joint étanchéité entre bâti zlu et cadre	P040 (1er étage - PALIER - Mur C)	Absence d'amiante (Après analyse en laboratoire)
ZPSO-031	1er étage - PALIER (Mur C)	3 - Parois verticales intérieures - Cloisons sèches (assemblées, préfabriquées) - Enduits à base de plâtre ou ciment projetés, lissés ou talochés	Enduits à base de plâtre, lissés ou talochés	P041 (1er étage - PALIER - Mur C)	Absence d'amiante (Après analyse en laboratoire)
ZPSO-032	Rez de chaussée - Restaurant (Mur B)	3 - Parois verticales intérieures - Cloisons sèches (assemblées, préfabriquées) - Plot de colle fixant les cloisons au mur	Plot de colle fixant les cloisons au mur	P043 (Rez de chaussée - Restaurant - Mur B)	Absence d'amiante (Après analyse en laboratoire)
ZPSO-033	Rez de chaussée - Restaurant (Mur A,B,C,D)	3 - Parois verticales intérieures - Revêtements de murs, poteaux, cloisons, gaines, coffres - Peinture décorative (pailletées, gouttelettes, ...)	Peinture décorative (pailletées)	P044 (Rez de chaussée - Restaurant - Mur A,B,C,D)	Absence d'amiante (Après analyse en laboratoire)
ZPSO-034	Rez de chaussée - Restaurant (Mur B)	2 - Parois verticales extérieures et Façades - Menuiseries extérieures - Joint d'étanchéité entre menuiserie et structure	Joint d'étanchéité sous pièce d'appui	P045 (Rez de chaussée - Restaurant - Mur B)	Absence d'amiante (Après analyse en laboratoire)
ZPSO-035	Rez de chaussée - Restaurant (Mur B)	2 - Parois verticales extérieures et Façades - Menuiseries extérieures - Joint d'étanchéité entre menuiserie et structure	Joint d'étanchéité entre menuiserie et structure (extérieur)	P046 (Rez de chaussée - Restaurant - Mur B)	Absence d'amiante (Après analyse en laboratoire)
ZPSO-036	Rez de chaussée - Restaurant (Mur B)	2 - Parois verticales extérieures et Façades - Menuiseries extérieures - Joint d'étanchéité entre menuiserie et structure	Joint d'étanchéité entre cadre alu et bati alu	P047 (Rez de chaussée - Restaurant - Mur B)	Absence d'amiante (Après analyse en laboratoire)
ZPSO-037	Rez de chaussée - Restaurant (Mur C)	2 - Parois verticales extérieures et Façades - Menuiseries extérieures - Joint de mastic de vitrage (notamment châssis aluminium)	Joint caoutchouté noir entre vitrage et pareclose	P048 (Rez de chaussée - Restaurant - Mur C)	Absence d'amiante (Après analyse en laboratoire)
ZPSO-038	Rez de chaussée - Box 2 (Mur C)	2 - Parois verticales extérieures et Façades - Menuiseries extérieures - Joint d'étanchéité entre menuiserie et structure	Joint d'étanchéité entre cadre aluminium et bati aluminium	P049 (Rez de chaussée - Box 2)	Absence d'amiante (Après analyse en laboratoire)
ZPSO-039	Rez de chaussée - Box 2 (Mur C)	2 - Parois verticales extérieures et Façades - Menuiseries extérieures - Joint d'étanchéité entre menuiserie et structure	Joint d'étanchéité entre menuiserie et structure avec peinture jaune	P050 (Rez de chaussée - Box 2 - Mur C)	Absence d'amiante (Après analyse en laboratoire)
ZPSO-040	Rez de chaussée - Box 2 (Mur C)	3 - Parois verticales intérieures - Revêtements de murs, poteaux, cloisons, gaines, coffres - Sous couche de tissu mural, de moquette murale ou de vinyle	toile de verre avec peinture	P051 (Rez de chaussée - Box 2 - Mur C)	Absence d'amiante (Après analyse en laboratoire)

N° Composant**1	Localisation	Parties d'ouvrages ou composants de la construction inspectées	Descriptif	N° Prélèvement (et localisation)	Conclusion (justification)
ZPSO-041	Rez de chaussée - Box 2 (Mur C)	3 - Parois verticales intérieures - Cloisons sèches (assemblées, préfabriquées) - Panneaux de cloisons lisses ou moulurées, préfabriquées ou non	PLlaque de plâtre avec alu	P052 (Rez de chaussée - Box 2 - Mur C)	Absence d'amiante (Après analyse en laboratoire)
ZPSO-042	Rez de chaussée - Box 2 (Mur C)	3 - Parois verticales intérieures - Cloisons sèches (assemblées, préfabriquées) - Plot de colle fixant les cloisons au mur	Plot de colle fixant les cloisons au mur	P053 (Rez de chaussée - Box 2 - Mur C)	Absence d'amiante (Après analyse en laboratoire)
ZPSO-043	Rez de chaussée - Box 2 (Mur C)	2 - Parois verticales extérieures et Façades - Menuiseries extérieures - Joint d'étanchéité entre menuiserie et structure	JOINT DE CALFEUTREMENT BLANC	P054 (Rez de chaussée - Box 2 - Mur C)	Absence d'amiante (Après analyse en laboratoire)
ZPSO-044	Rez de chaussée - Box 2 (Mur C)	2 - Parois verticales extérieures et Façades - Menuiseries extérieures - Joint de mastic de vitrage (notamment châssis aluminium)	Joint de vitrage caoutchouté entre vitrage et pareclose	P055 (Rez de chaussée - Box 2 - Mur C)	Absence d'amiante (Après analyse en laboratoire)
ZPSO-045	Rez de chaussée - Cage escalier (Mur B)	3 - Parois verticales intérieures - Murs et cloisons maçonnés - Enduit à base de ciment lissé ou taloché	Enduit à base de ciment lissé ou taloché rebouchage de châssis (intérieur)	P056 (Rez de chaussée - Cage escalier - Mur B)	Absence d'amiante (Après analyse en laboratoire)
ZPSO-046	Rez de chaussée - Cage escalier (Mur C)	2 - Parois verticales extérieures et Façades - Menuiseries extérieures - Joint d'étanchéité entre menuiserie et structure	Joint d'étanchéité entre menuiserie et structure (intérieur)	P057 (Rez de chaussée - Cage escalier - Mur C)	Absence d'amiante (Après analyse en laboratoire)
ZPSO-047	Rez de chaussée - Cage escalier	2 - Parois verticales extérieures et Façades - Menuiseries extérieures - Joint d'étanchéité entre menuiserie et structure	Joint d'étanchéité entre menuiserie et structure(extérieur)	P058 (Rez de chaussée - Cage escalier)	Absence d'amiante (Après analyse en laboratoire)

3. LISTE DES MATERIAUX ET PRODUITS NE CONTENANT PAS D'AMIANTE SUR JUSTIFICATIF

N° Composant**1	Localisation	Parties d'ouvrages ou composants de la construction inspectées	Descriptif	Conclusion (justification)
Néant	-	-		

4. COMPOSANTS POUR LESQUELS DES SONDAGES ET/OU PRELEVEMENTS DOIVENT ETRE EFFECTUES

N° Composant**1	Localisation	Parties d'ouvrages ou composants de la construction inspectées	Descriptif	Conclusion (justification)
Néant	-	-		

VI. OBLIGATIONS DU PROPRIETAIRE

1. CONSERVATION ET TRANSMISSION DE CE RAPPORT

Conformément aux exigences de l'article 11 de l'arrêté du 16 Juillet 2019 relatif au repérage de l'amiante avant certaines opérations réalisées dans les immeubles bâtis :

« Si le donneur d'ordre n'est pas le propriétaire de l'immeuble bâti concerné par la mission de repérage, il adresse à ce dernier une copie du rapport établi par l'opérateur de repérage.

En cas de mission de repérage portant sur une partie privative d'un immeuble collectif à usage d'habitation, son propriétaire met à jour le contenu du «dossier amiante – parties privatives» (DAPP) prévu au I de l'article R. 1334-29-4 du code de la santé publique, en y intégrant les données issues du rapport ou du pré-rapport de repérage amiante avant travaux. Il tient à disposition et communique ce DAPP, ainsi complété, selon les modalités prévues au II de l'article R. 1334-29-4 du code de la santé publique.

En cas de mission de repérage portant sur les parties communes d'un immeuble collectif à usage d'habitation ou sur un immeuble non utilisé à fin d'habitation, son propriétaire met à jour le contenu du «dossier technique amiante» (DTA) prévu au I de l'article R. 1334-29-5 du code de la santé publique ainsi que de sa fiche récapitulative, en y intégrant les données issues du rapport ou du pré-rapport de repérage amiante avant travaux. Il tient à disposition et communique ce DTA, ainsi complété, selon les modalités prévues au II de l'article R. 1334-29-5 du code de la santé publique.

En cas de mission de repérage portant sur tout ou partie d'un immeuble d'habitation ne comprenant qu'un seul logement, son propriétaire conserve le rapport ou le pré-rapport restituant les conditions de réalisation et les conclusions de cette recherche d'amiante avant travaux. Il communique ce rapport ou ce pré-rapport, sur leur demande, à toute personne physique ou morale appelée à effectuer des travaux dans l'immeuble bâti ainsi qu'aux agents de contrôle de l'inspection du travail mentionnés à l'article L. 8211-1 du code du travail, aux agents du service de prévention des organismes de sécurité sociale et, en cas d'opération relevant du champ de l'article R. 4534-1 du code du travail, de l'organisme professionnel de prévention du bâtiment et des travaux publics. ».

2. OBLIGATIONS CONSECUTIVES AUX TRAVAUX DE RETRAIT OU DE CONFINEMENT

Lorsque le présent rapport est suivi de travaux, le propriétaire doit effectuer après enlèvement ou confinement des matériaux et produits contenant de l'amiante de la liste A ou de la liste B situés à l'intérieur des bâtiments occupés ou fréquentés, les interventions suivantes :

- > Examen visuel des ouvrages par une personne certifiée,
- > Mesures d'empoussièrement par un organisme accrédité par le COFRAC.

Si les travaux ne conduisent pas au retrait total des matériaux et produits de la liste A contenant de l'amiante, il est procédé, par une personne certifiée, à une évaluation périodique de l'état de conservation de ces matériaux dans un délai maximal de trois ans.

Ces interventions sont rendues obligatoires par l'article R.1334-29-3 du code de la Santé Publique.

ANNEXE 1 - FICHE D'IDENTIFICATION



Matériaux : ZPSO-001
Prélèvement : P001
Description : Isolant intérieur fibreux
Localisation : 2ème étage_Aile droite - Bureau 210
Résultat : Absence d'amiante



Matériaux : ZPSO-002
Prélèvement : P002
Description : Plot de colle fixant les cloisons au mur
Localisation : 2ème étage_Aile droite - Bureau 210
Résultat : Absence d'amiante



Matériaux : ZPSO-003
Prélèvement : P003; P013; P021
Description : Joint d'étanchéité entre menuiserie et structure (pièce d'appui)
Localisation : 2ème étage_Aile droite - Bureau 210; 2ème étage_Aile droite - Bureau 206; 2ème étage_Aile Gauche - Bureau 214; 1er étage - Dégt 1
Résultat : Absence d'amiante



Matériaux : ZPSO-004
Prélèvement : P004; P014
Description : Sur joint d'étanchéité
Localisation : 2ème étage_Aile droite - Bureau 210; 2ème étage_Aile droite - Bureau 206; 1er étage - Dégt 1
Résultat : Absence d'amiante



Matériaux : ZPSO-005
Prélèvement : P005; P015; P022; P029
Description : Joint d'étanchéité entre menuiserie alu et structure béton (extérieur)
Localisation : 2ème étage_Aile droite - Bureau 210; 2ème étage_Aile droite - Bureau 206; 2ème étage_Aile Gauche - Bureau 214; 1er étage - Dégt 1
Résultat : Absence d'amiante



Matériaux : ZPSO-006
Prélèvement : P006; P016; P023; P030
Description : Joint d'étanchéité entre menuiserie alu et cadre alu posé sur maçonnerie
Localisation : 1er étage - Dégt 1
Résultat : Absence d'amiante

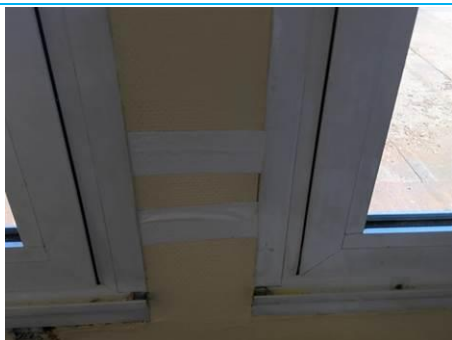

Matériaux : ZPSO-007
 Prélèvement : P007
 Description : toile de verre avec peinture
 Localisation : 2ème étage_Aile droite - Bureau 210
 Résultat : Absence d'amiante



Matériaux : ZPSO-008
 Prélèvement : P008
 Description : Enduit de jointoiment des plaques de plâtre
 Localisation : 2ème étage_Aile droite - Bureau 210
 Résultat : Absence d'amiante



Matériaux : ZPSO-009
 Prélèvement : P009
 Description : Enduit de jointoiment des plaques de plâtre
 Localisation : 2ème étage_Aile droite - Bureau 206
 Résultat : Absence d'amiante



Matériaux : ZPSO-010
 Prélèvement : P010
 Description : Peinture décorative sur plaque de plâtre ; papier alu
 Localisation : 2ème étage_Aile droite - Bureau 206
 Résultat : Absence d'amiante



Matériaux : ZPSO-011
 Prélèvement : P011
 Description : Plot de colle fixant les cloisons au mur
 Localisation : 2ème étage_Aile droite - Bureau 206
 Résultat : Absence d'amiante



Matériaux : ZPSO-012
 Prélèvement : P012
 Description : JOINT DE CALFEUTREMENT ENTRE CADRE ALU ET MACONNERIE
 Localisation : 2ème étage_Aile droite - Bureau 206
 Résultat : Absence d'amiante



Matériaux : ZPSO-013
Prélèvement : P017; P031
Description : béton

Localisation : 2ème étage_Aile droite - Bureau 206; 1er étage - Dégt 1

Résultat : Absence d'amiante



Matériaux : ZPSO-014
Prélèvement : P018

Description : Plot de colle fixant les cloisons au mur
Localisation : 2ème étage_Aile Gauche - Bureau 214

Résultat : Absence d'amiante



Matériaux : ZPSO-016
Prélèvement : P020

Description : Plaque de plâtre avec feuille aluminium
Localisation : 2ème étage_Aile Gauche - Bureau 214

Résultat : Absence d'amiante



Matériaux : ZPSO-017
Prélèvement : P024

Description : Joint de calfeutrement mousse sur cadre aluminium fixé sur maçonnerie

Localisation : 1er étage - Dégt 1

Résultat : Absence d'amiante

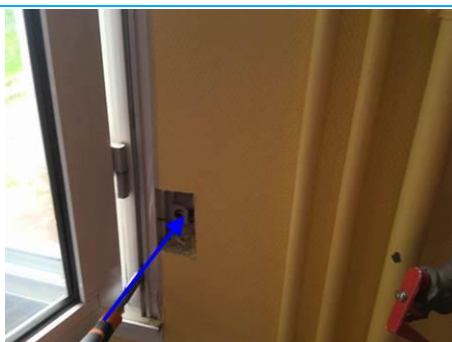

Matériaux : ZPSO-018
Prélèvement : P025

Description : Plot de colle fixant les cloisons au mur

Localisation : 1er étage - Dégt 1

Résultat : Absence d'amiante

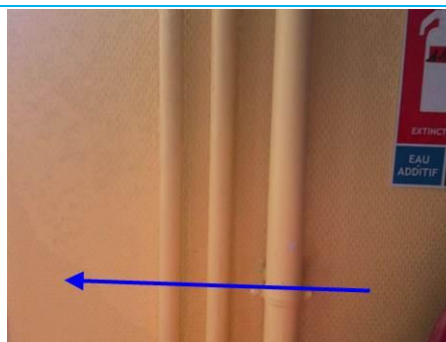

Matériaux : ZPSO-019
Prélèvement : P026

Description : toile de verre avec peinture
Localisation : 2ème étage_Aile droite - Bureau 210

Résultat : Absence d'amiante

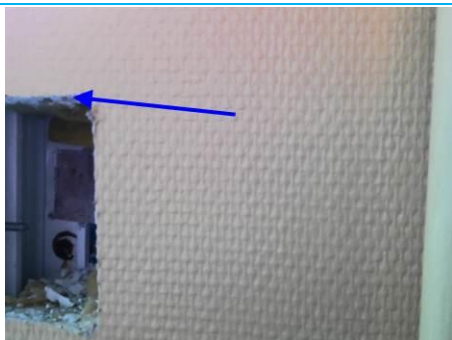

Matériaux : ZPSO-020

Prélèvement : P027

Description : Panneaux de doublage plaque de plâtre ; feuille aluminium

Localisation : 2ème étage_Aile droite - Bureau 210

Résultat : Absence d'amiante



Matériaux : ZPSO-021

Prélèvement : P028

Description : joint étanchéité gris sous pièce d'appui (extérieur)

Localisation : 2ème étage_Aile droite - Bureau 210

Résultat : Absence d'amiante



Matériaux : ZPSO-023

Prélèvement : P033

Description : Panneaux et plaques

Localisation : 1er étage - Bureau 104

Résultat : Absence d'amiante



Matériaux : ZPSO-022

Prélèvement : P032

Description : Joint entre panneaux

Localisation : 1er étage - Bureau 104

Résultat : Absence d'amiante



Matériaux : ZPSO-024

Prélèvement : P034

Description : Joint de calfeutrement entre cadre et maçonnerie (intérieur derrière doublage)

Localisation : 1er étage - PALIER

Résultat : Absence d'amiante



Matériaux : ZPSO-025

Prélèvement : P035

Description : Plot de colle fixant les cloisons au mur

Localisation : 1er étage - PALIER

Résultat : Absence d'amiante

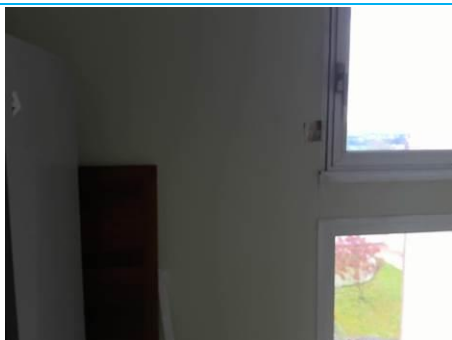

Matériaux : ZPSO-026
Prélèvement : P036
Description : toile de verre avec peinture
Localisation : 1er étage - PALIER
Résultat : Absence d'amiante



Matériaux : ZPSO-027
Prélèvement : P037
Description : Plaque de plâtre avec aluminium
Localisation : 1er étage - PALIER
Résultat : Absence d'amiante

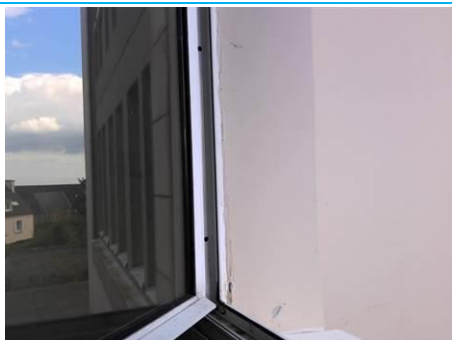

Matériaux : ZPSO-028
Prélèvement : P038; P042
Description : Revêtement plastique épais (RPE) sur les encadrements de fenêtre maçonnées
Localisation : 1er étage - Bureau 107; 1er étage - PALIER;
Extérieur - Facades peintes
Résultat : Présence d'amiante



Matériaux : ZPSO-029
Prélèvement : P039
Description : Joint d'étanchéité entre menuiserie et structure
Localisation : 1er étage - PALIER
Résultat : Absence d'amiante



Matériaux : ZPSO-030
Prélèvement : P040
Description : Joint étanchéité entre bâti zlu et cadre
Localisation : 1er étage - PALIER
Résultat : Absence d'amiante



Matériaux : ZPSO-031
Prélèvement : P041
Description : Enduits à base de plâtre, lissés ou talochés
Localisation : 1er étage - PALIER
Résultat : Absence d'amiante



Matériaux : ZPSO-032

Prélèvement : P043

Description : Plot de colle fixant les cloisons au mur

Localisation : Rez de chaussée - Restaurant

Résultat : Absence d'amiante

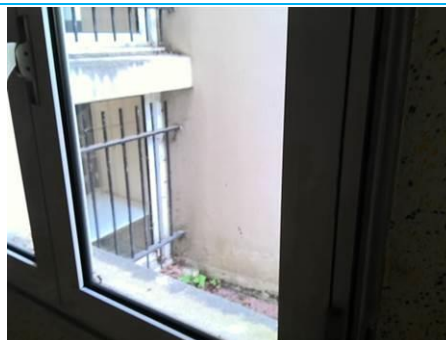

Matériaux : ZPSO-033

Prélèvement : P044

Description : Peinture décorative (pailletées)

Localisation : Rez de chaussée - Restaurant

Résultat : Absence d'amiante



Matériaux : ZPSO-034

Prélèvement : P045

Description : Joint d'étanchéité sous pièce d'appui

Localisation : Rez de chaussée - Restaurant

Résultat : Absence d'amiante



Matériaux : ZPSO-035

Prélèvement : P046

Description : Joint d'étanchéité entre menuiserie et structure (extérieur)

Localisation : Rez de chaussée - Restaurant

Résultat : Absence d'amiante



Matériaux : ZPSO-036

Prélèvement : P047

Description : Joint d'étanchéité entre cadre alu et bati alu

Localisation : Rez de chaussée - Restaurant

Résultat : Absence d'amiante



Ouvrage : 2 - Parois verticales extérieures et Façades - Menuiseries extérieures

Partie : Joint d'étanchéité entre menuiserie et structure

Description : Joint d'étanchéité entre cadre alu et bati alu

Localisation : Rez de chaussée - Restaurant



Matériaux : ZPSO-038

Prélèvement : P049

Description : Joint d'étanchéité entre cadre aluminium et bati aluminium

Localisation : Rez de chaussée - Box 2

Résultat : Absence d'amiante



Matériaux : ZPSO-039

Prélèvement : P050

Description : Joint d'étanchéité entre menuiserie et structure avec peinture jaune

Localisation : Rez de chaussée - Box 2

Résultat : Absence d'amiante



Matériaux : ZPSO-040

Prélèvement : P051

Description : toile de verre avec peinture

Localisation : Rez de chaussée - Box 2

Résultat : Absence d'amiante



Matériaux : ZPSO-041

Prélèvement : P052

Description : Plaque de plâtre avec alu

Localisation : Rez de chaussée - Box 2

Résultat : Absence d'amiante



Matériaux : ZPSO-042

Prélèvement : P053

Description : Plot de colle fixant les cloisons au mur

Localisation : Rez de chaussée - Box 2

Résultat : Absence d'amiante



Matériaux : ZPSO-043

Prélèvement : P054

Description : JOINT DE CALFEUTREMENT BLANC

Localisation : Rez de chaussée - Box 2

Résultat : Absence d'amiante



Matériaux : ZPSO-044

Prélèvement : P055

Description : Joint de vitrage caoutchouté entre vitrage et pareclose

Localisation : Rez de chaussée - Box 2

Résultat : Absence d'amiante



Matériaux : ZPSO-045

Prélèvement : P056

Description : Enduit à base de ciment lissé ou taloché rebouchage de châssis (intérieur)

Localisation : Rez de chaussée - Cage escalier

Résultat : Absence d'amiante



Matériaux : ZPSO-046

Prélèvement : P057

Description : Joint d'étanchéité entre menuiserie et structure (intérieur)

Localisation : Rez de chaussée - Cage escalier

Résultat : Absence d'amiante



Matériaux : ZPSO-047

Prélèvement : P058

Description : Joint d'étanchéité entre menuiserie et structure (extérieur)

Localisation : Rez de chaussée - Cage escalier

Résultat : Absence d'amiante



Matériaux : ZPSO-037

Prélèvement : P048

Description : Joint caoutchouté noir entre vitrage et pareclose

Localisation : Rez de chaussée - Restaurant

Résultat : Absence d'amiante



Matériaux : ZPSO-003

Prélèvement : P013

Description : Joint d'étanchéité entre menuiserie et structure (pièce d'appui)

Localisation : 2ème étage_Aile droite - Bureau 206

Résultat : Absence d'amiante



Matériaux : ZPSO-004

Prélèvement : P014

Description : Joint d'étanchéité entre menuiserie et structure (en sur joint extérieur)

Localisation : 2ème étage_Aile droite - Bureau 206

Résultat : Absence d'amiante

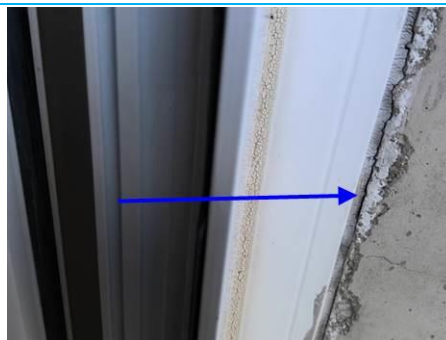

Matériaux : ZPSO-005

Prélèvement : P015

Description : Joint d'étanchéité entre menuiserie alu et structure béton (extérieur)

Localisation : 2ème étage_Aile droite - Bureau 206

Résultat : Absence d'amiante



Matériaux : ZPSO-006

Prélèvement : P016

Description : Joint d'étanchéité entre menuiserie alu et cadre alu posé sur maçonnerie

Localisation : 2ème étage_Aile droite - Bureau 206

Résultat : Absence d'amiante



Matériaux : ZPSO-015

Prélèvement : P019

Description : Toile de verre avec peinture

Localisation : 2ème étage_Aile Gauche - Bureau 214

Résultat : Absence d'amiante



Matériaux : ZPSO-003

Prélèvement : P021

Description : Joint d'étanchéité entre menuiserie et structure (pièce d'appui)

Localisation : 2ème étage_Aile Gauche - Bureau 214

Résultat : Absence d'amiante



Matériaux : ZPSO-005

Prélèvement : P022

Description : Joint d'étanchéité entre menuiserie alu et structure béton (extérieur)

Localisation : 2ème étage_Aile Gauche - Bureau 214

Résultat : Absence d'amiante



Matériaux : ZPSO-006

Prélèvement : P023

Description : Joint d'étanchéité entre menuiserie alu et cadre alu posé sur maçonnerie

Localisation : 2ème étage_Aile Gauche - Bureau 214

Résultat : Absence d'amiante



Matériaux : ZPSO-005

Prélèvement : P029

Description : Joint d'étanchéité entre menuiserie alu et structure béton (extérieur)

Localisation : 1er étage - Dégt 1

Résultat : Absence d'amiante



Matériaux : ZPSO-005

Prélèvement : P029

Description : Joint d'étanchéité entre menuiserie alu et structure béton (extérieur)

Localisation : 1er étage - Dégt 1

Résultat : Absence d'amiante

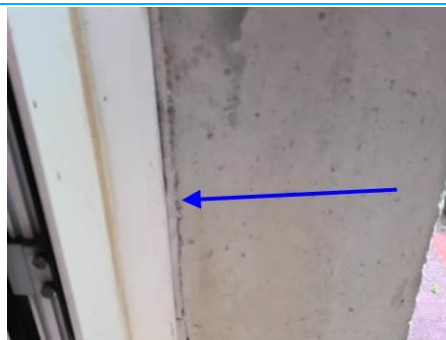

Matériaux : ZPSO-006

Prélèvement : P030

Description : Joint d'étanchéité entre menuiserie alu et cadre alu posé sur maçonnerie

Localisation : 1er étage - Dégt 1

Résultat : Absence d'amiante



Matériaux : ZPSO-013

Prélèvement : P031

Description : béton

Localisation : 1er étage - Dégt 1

Résultat : Absence d'amiante



Matériaux : ZPSO-028

Prélèvement : P042

Description : Revêtement plastique épais (RPE) sur l'encadrement de fenêtre maçonné

Localisation : 1er étage - Bureau 107

Résultat : Présence d'amiante

ANNEXE 2 - PLANS / CROQUIS

Planche de repérage technique

N° planche :1/14

Nom du plan :

RDC

Entreprise réalisant le repérage :

SOCOTEC Diagnostic Caen
267 rue Marie Curie - ZI de la Sphère-CS
30030
14201 HEROUVILLE-SAINT-CLAIR CEDEX

Adresse du bien :

Centre des finances publiques d'Avranches
7 rue Louis Millet-remplacement
menuiseries
50300 AVRANCHES

Informations relatives au rapport du repérage :

Réf. du rapport : 2402CHNCA -
BI3280000000709
Rédacteur : David GUERIN
Date : 16/05/2024

Commentaires :



	Planche de repérage technique
	N° planche : 2/14
	Nom du plan : RDC 2
	Entreprise réalisant le repérage : SOCOTEC Diagnostic Caen 267 rue Marie Curie - ZI de la Sphère-CS 30030 14201 HEROUVILLE-SAINT-CLAIR CEDEX
	Adresse du bien : Centre des finances publiques d'Avranches 7 rue Louis Millet-remplacement menuiseries 50300 AVRANCHES
	Informations relatives au rapport du repérage : Réf. du rapport : 2402CHNCA - BI3280000000709 Rédacteur : David GUERIN Date : 16/05/2024
	Commentaires :

 <p>P032 - Non amianté Joint entre panneaux</p> <p>P033 - Non amianté Panneaux et plaques</p> <p>P030 - Non amianté Joint d'étanchéité entre menuiserie alu et cadre alu posé sur maçonnerie</p> <p>P024 - Non amianté Joint de calfeutrement mousse sur cadre aluminium fixé sur maçonnerie</p> <p>P026 - Non amianté toile de verre avec peinture</p> <p>P025 - Non amianté Plot de colle fixant les cloisons au mur</p> <p>P027 - Non amianté Panneaux de doublage plaque de plâtre ; feuiile aluminium</p> <p>P029 - Non amianté Joint d'étanchéité entre menuiserie alu et structure béton (extérieur)</p> <p>P028 - Non amianté joint étanchéité gris sous pièce d'appui (extérieur)</p> <p>P031 - Non amianté beton</p> <p>Centre des Finances Publiques d'Avranches 1er étage Situation après travaux</p> <p>Bureau 105 Bureau 104</p> <p>Dég 1</p> <p>PALIER</p> <p>échelle 1/200 31/10/2017</p>	Planche de repérage technique	
	N° planche : 3/14	
	Nom du plan : 1er étage	
	Entreprise réalisant le repérage : SOCOTEC Diagnostic Caen 267 rue Marie Curie - ZI de la Sphère-CS 30030 14201 HEROUVILLE-SAINT-CLAIR CEDEX	
	Adresse du bien : Centre des finances publiques d'Avranches 7 rue Louis Millet-remplacement menuiseries 50300 AVRANCHES	
	Informations relatives au rapport du repérage : Réf. du rapport : 2402CHNCA - BI3280000000709 Rédacteur : David GUERIN Date : 16/05/2024	
	Commentaires :	

	Planche de repérage technique
	N° planche : 4/14
	Nom du plan : 1er étage 2
 <p>P041 - Non amianté Enduits à base de plâtre, lissés ou talochés</p> <p>P035 - Non amianté Plot de colle fixant les cloisons au mur</p> <p>P036 - Non amianté toile de verre avec peinture</p> <p>P037 - Non amianté Plaque de plâtre avec aluminium</p> <p>P040 - Non amianté Joint étanchéité entre bâtis et cadre</p> <p>P039 - Non amianté Joint d'étanchéité entre menuiserie et structure</p> <p>P038 - Amianté Revêtement plastique épais (RPE) sur l'encadrement de fenêtre maçonné</p> <p>P034 - Non amianté Joint de calfeutrement entre cadre et maçonnerie (intérieur derrière doublage)</p> <p>P042 - Amianté Revêtement plastique épais (RPE) sur l'encadrement de fenêtre maçonné</p> <p>Centre des Finances Publiques d'Avranches 1er étage Situation après travaux</p> <p>Bureau 107 34m2</p> <p>PALIER</p> <p>31/10/2017</p>	Entreprise réalisant le repérage : SOCOTEC Diagnostic Caen 267 rue Marie Curie - ZI de la Sphère-CS 30030 14201 HEROUVILLE-SAINT-CLAIR CEDEX
	Adresse du bien : Centre des finances publiques d'Avranches 7 rue Louis Millet-remplacement menuiseries 50300 AVRANCHES
	Informations relatives au rapport du repérage : Réf. du rapport : 2402CHNCA - BI3280000000709 Rédacteur : David GUERIN Date : 16/05/2024
	Commentaires :

Planche de repérage technique

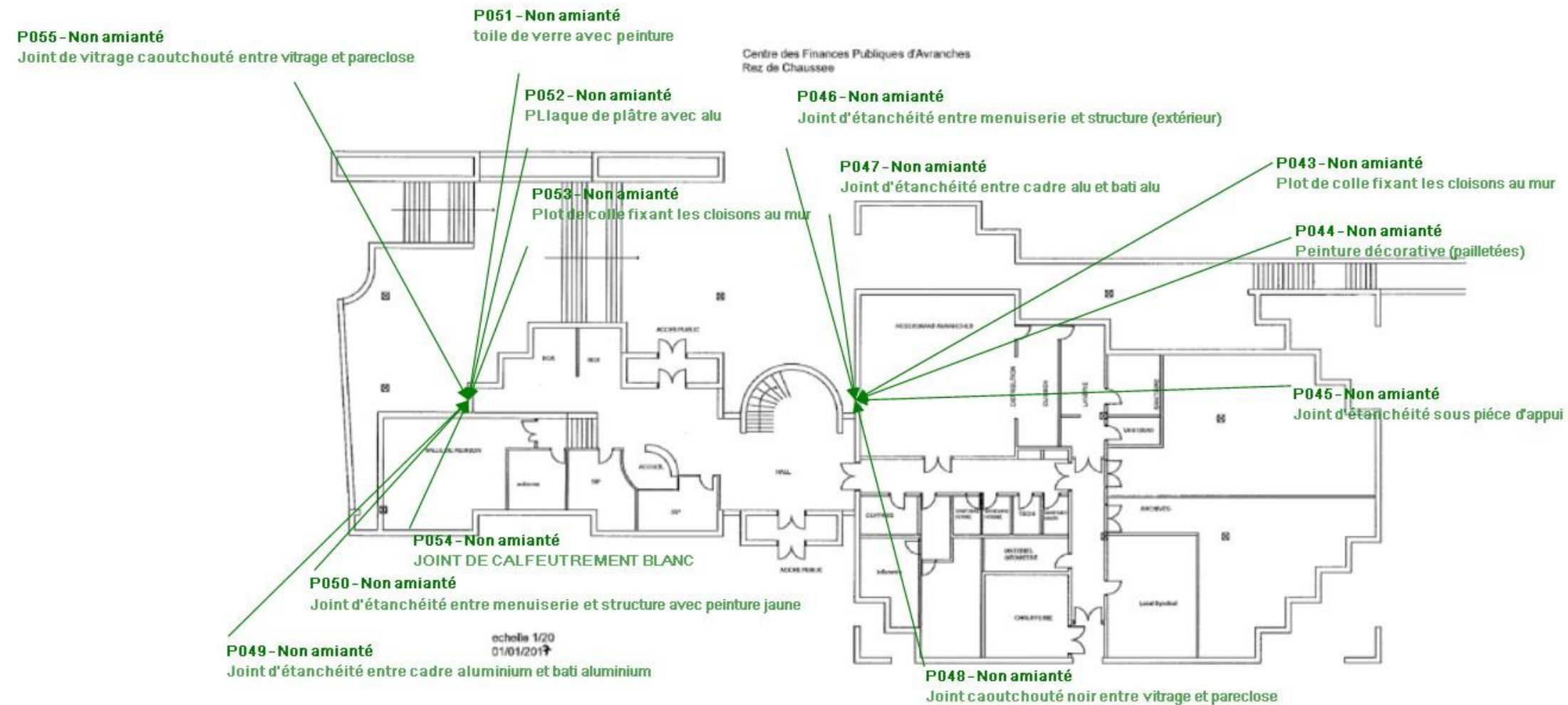
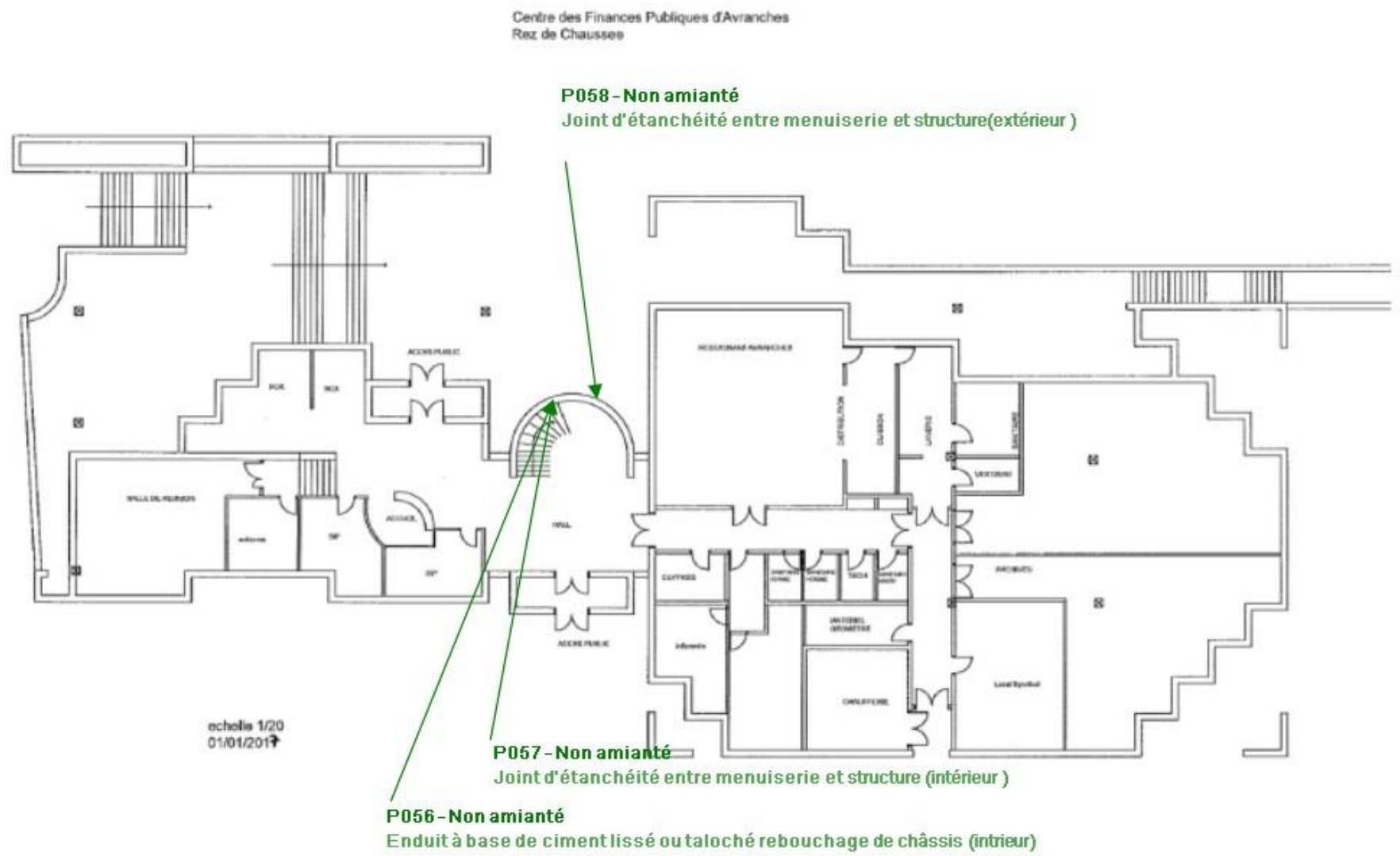
N° planche :5/14

Nom du plan :

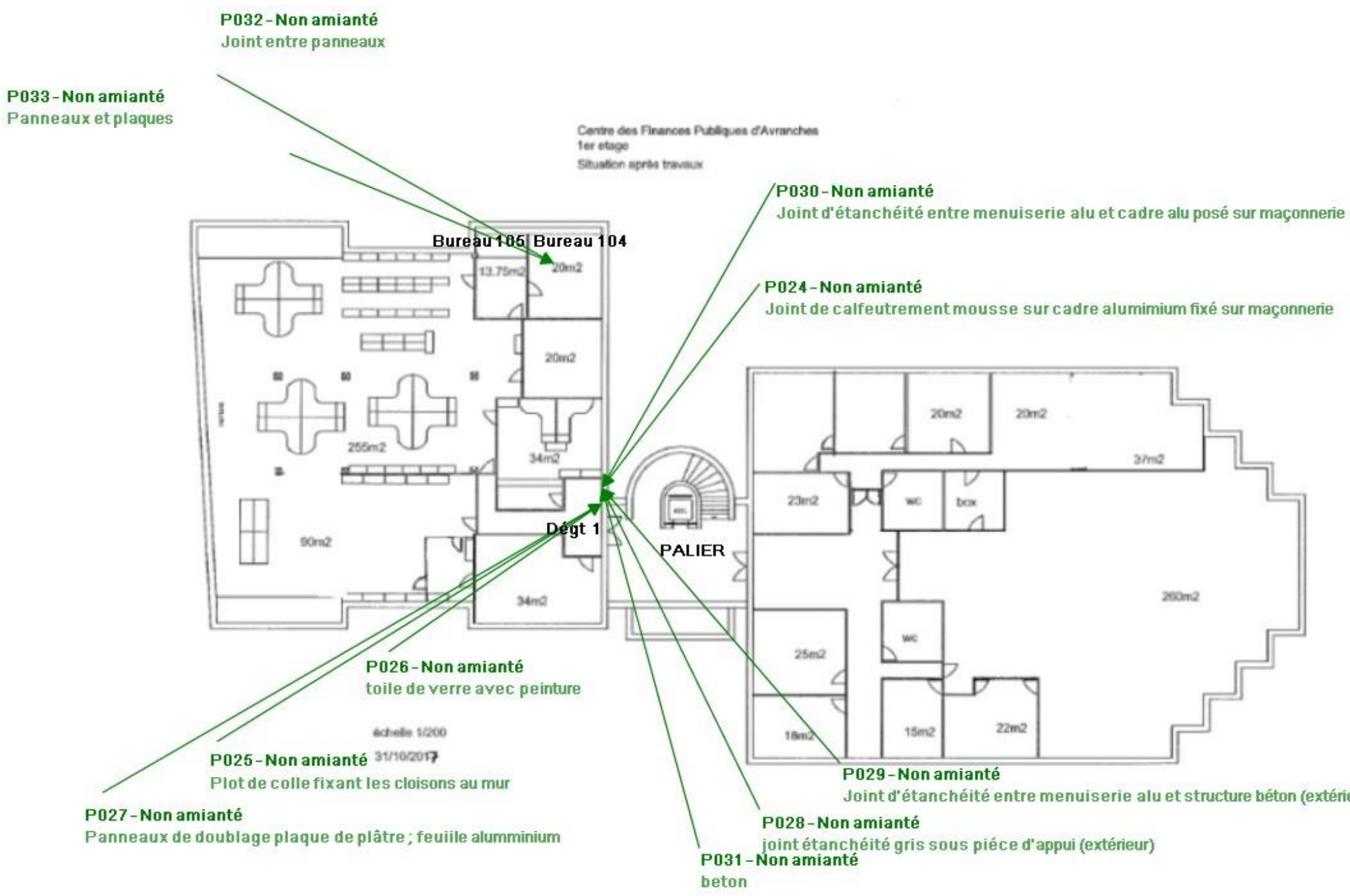
2^{ème} étage

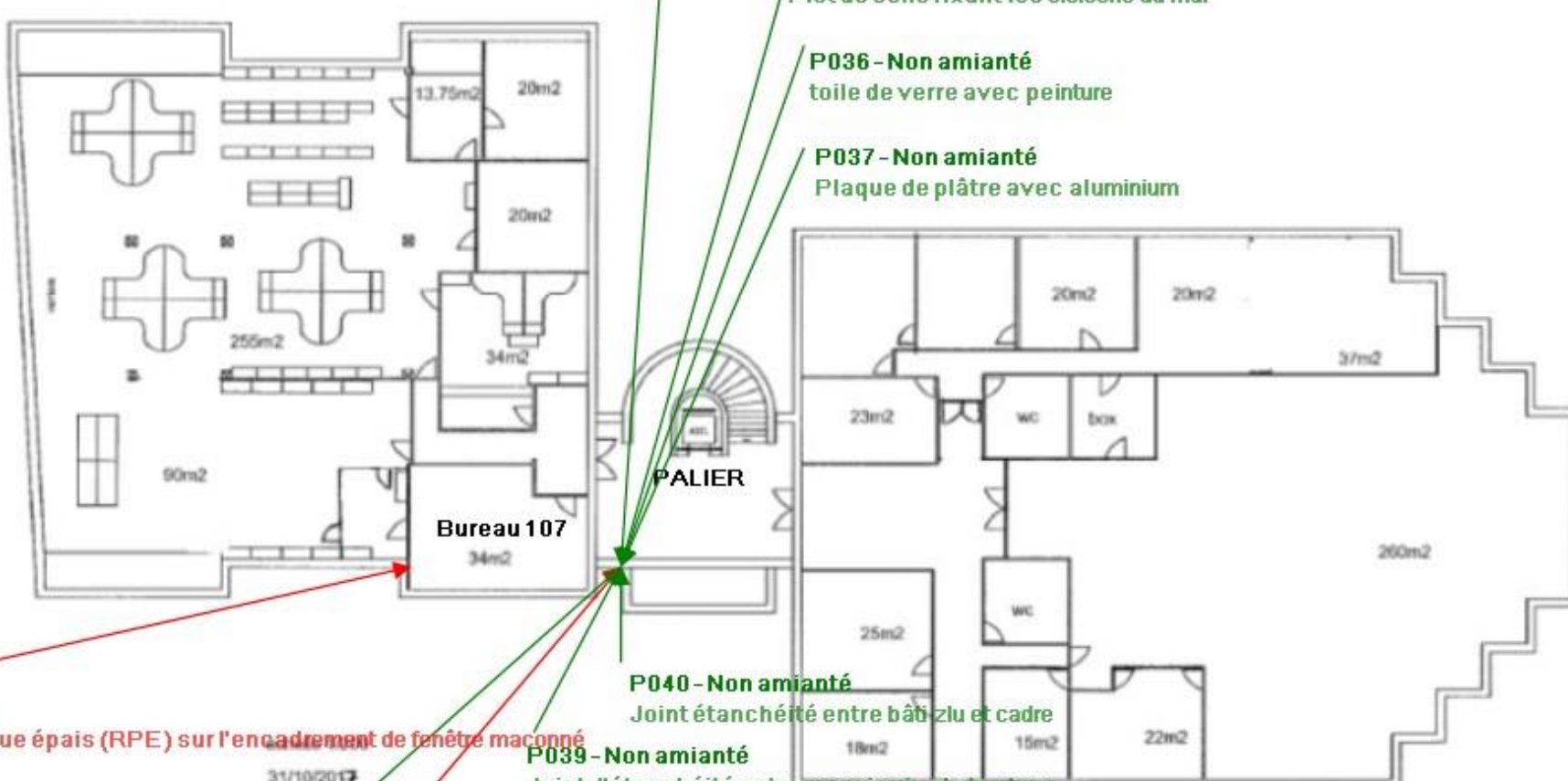
Entreprise réalisant le repérage :

SOCOTEC Diagnostic Caen
267 rue Marie Curie - ZI de la Sphère-CS
30030
14201 HEROUVILLE-SAINT-CLAIR CEDEX

Adresse du bien :

Centre des finances publiques d'Avranches
7 rue Louis Millet-remplacement
menuiseries
50300 AVRANCHES

<p><u>Informations relatives au rapport du repérage :</u></p>

Réf. du rapport : 2402CHNCA -
BI3280000000709
Rédacteur : David GUERIN
Date : 16/05/2024

Commentaires :

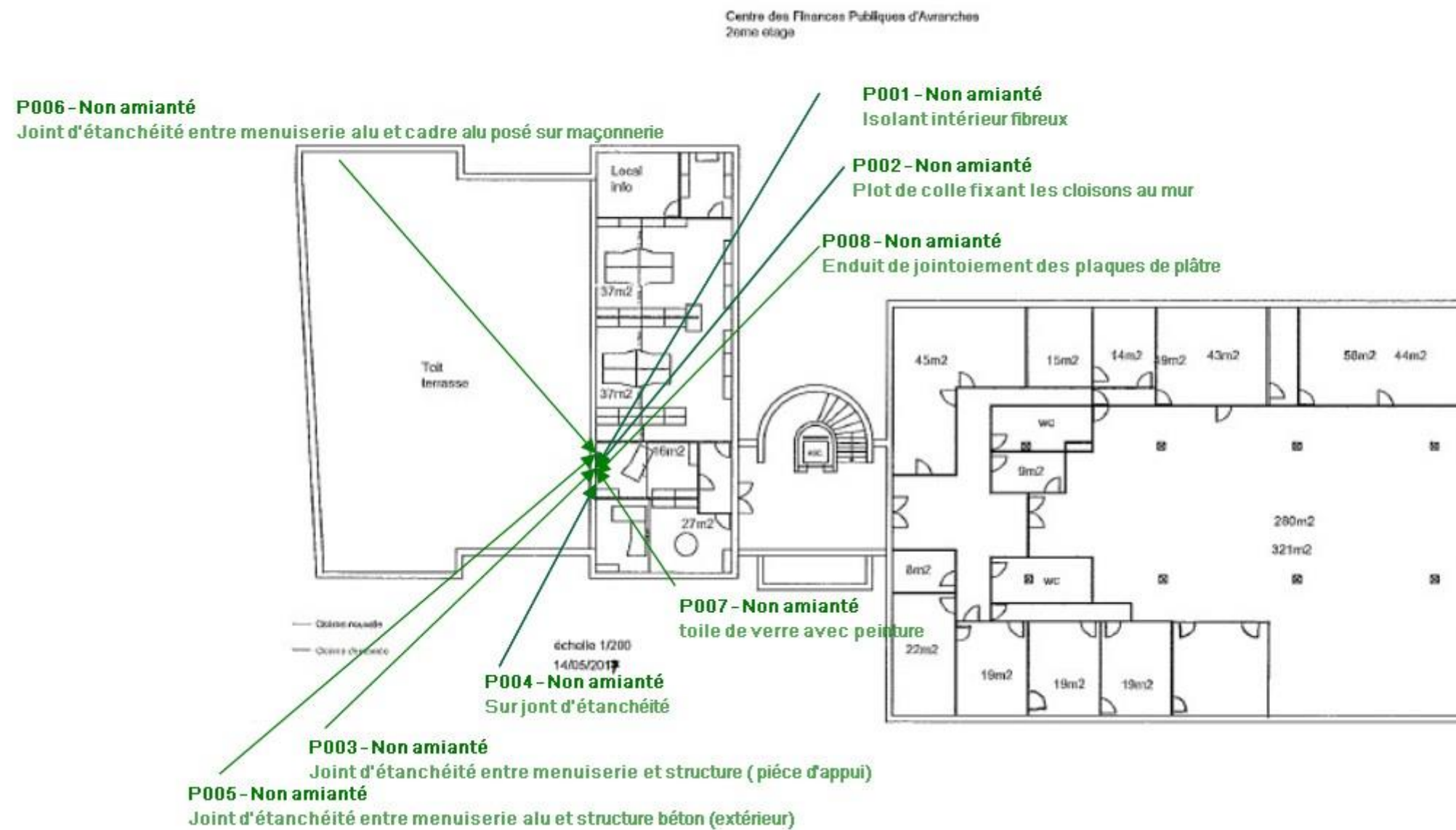

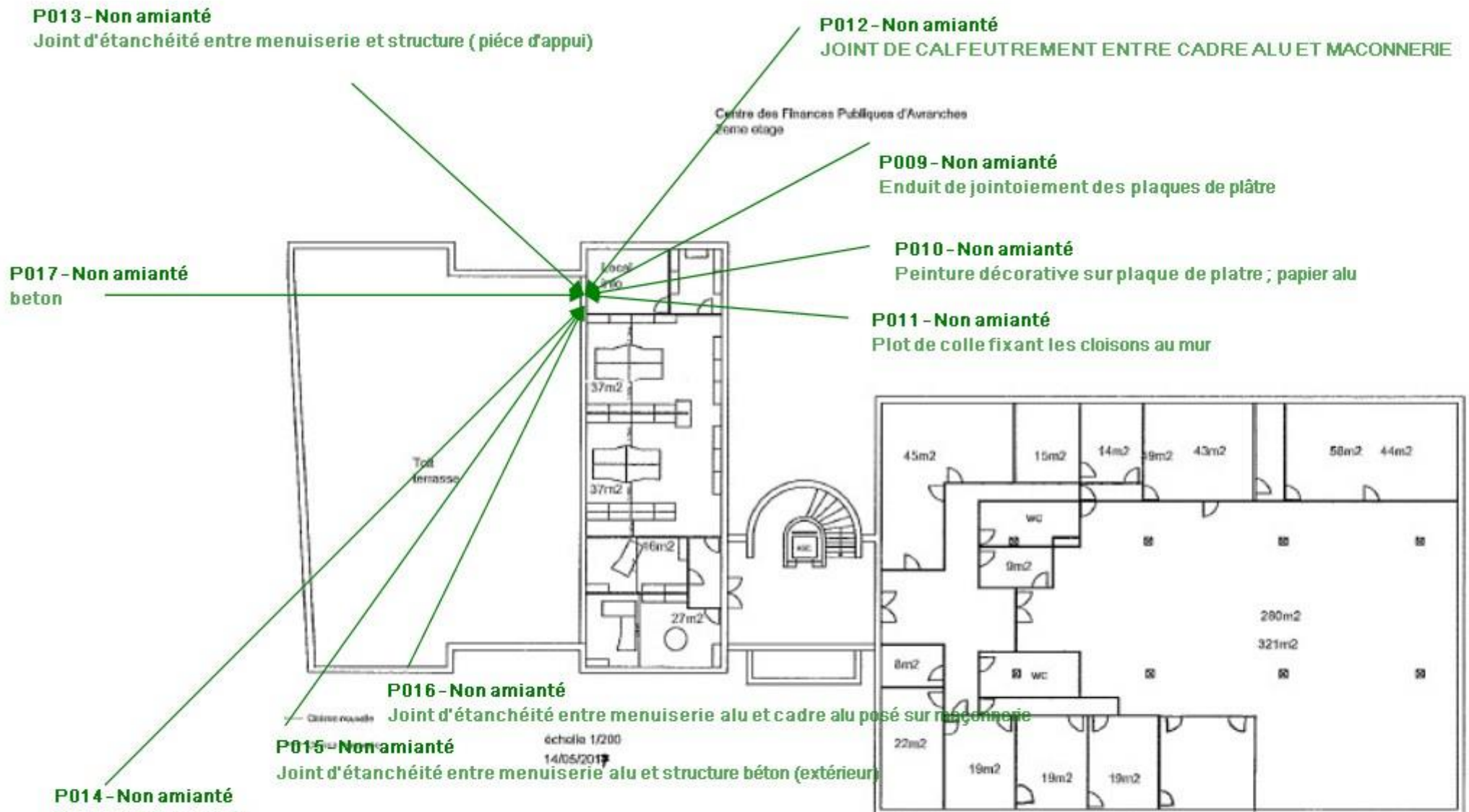
 <p>P013 - Non amianté Joint d'étanchéité entre menuiserie et structure (pièce d'appui)</p> <p>P012 - Non amianté JOINT DE CALFEUTREMENT ENTRE CADRE ALU ET MAÇONNERIE</p> <p>P009 - Non amianté Enduit de jointoiment des plaques de plâtre</p> <p>P010 - Non amianté Peinture décorative sur plaque de plâtre ; papier alu</p> <p>P011 - Non amianté Plot de colle fixant les cloisons au mur</p> <p>P016 - Non amianté Joint d'étanchéité entre menuiserie alu et cadre alu posé sur maçonnerie</p> <p>P015 - Non amianté Joint d'étanchéité entre menuiserie alu et structure béton (extérieur)</p> <p>P014 - Non amianté Sur joint d'étanchéité</p> <p>P017 - Non amianté beton</p> <p>Centre des Finances Publiques d'Avranches 2ème étage</p> <p>échelle 1/200 14/05/2017</p>	<p>Planche de repérage technique</p> <p>N° planche : 6/14</p> <p>Nom du plan : 2ème étage 2</p> <p><u>Entreprise réalisant le repérage :</u> SOCOTEC Diagnostic Caen 267 rue Marie Curie - ZI de la Sphère-CS 30030 14201 HEROUVILLE-SAINT-CLAIR CEDEX</p> <p><u>Adresse du bien :</u> Centre des finances publiques d'Avranches 7 rue Louis Millet-remplacement menuiseries 50300 AVRANCHES</p> <p><u>Informations relatives au rapport du repérage :</u> Réf. du rapport : 2402CHNCA - BI3280000000709 Rédacteur : David GUERIN Date : 16/05/2024</p> <p><u>Commentaires :</u></p>
--	---

	Planche de repérage technique
	N° planche : 7/14
	Nom du plan : 2 ^{ème} étage 3
	Entreprise réalisant le repérage : SOCOTEC Diagnostic Caen 267 rue Marie Curie - ZI de la Sphère-CS 30030 14201 HEROUVILLE-SAINT-CLAIR CEDEX
	Adresse du bien : Centre des finances publiques d'Avranches 7 rue Louis Millet-remplacement menuiseries 50300 AVRANCHES
	Informations relatives au rapport du repérage : Réf. du rapport : 2402CHNCA - BI3280000000709 Rédacteur : David GUERIN Date : 16/05/2024
	Commentaires :

Planche de repérage technique

N° planche :8/14

Nom du plan :
WIN_20240424_10_01_02_Pro

Entreprise réalisant le repérage :
SOCOTEC Diagnostic Caen
267 rue Marie Curie - ZI de la Sphère-CS
30030
14201 HEROUVILLE-SAINT-CLAIR CEDEX

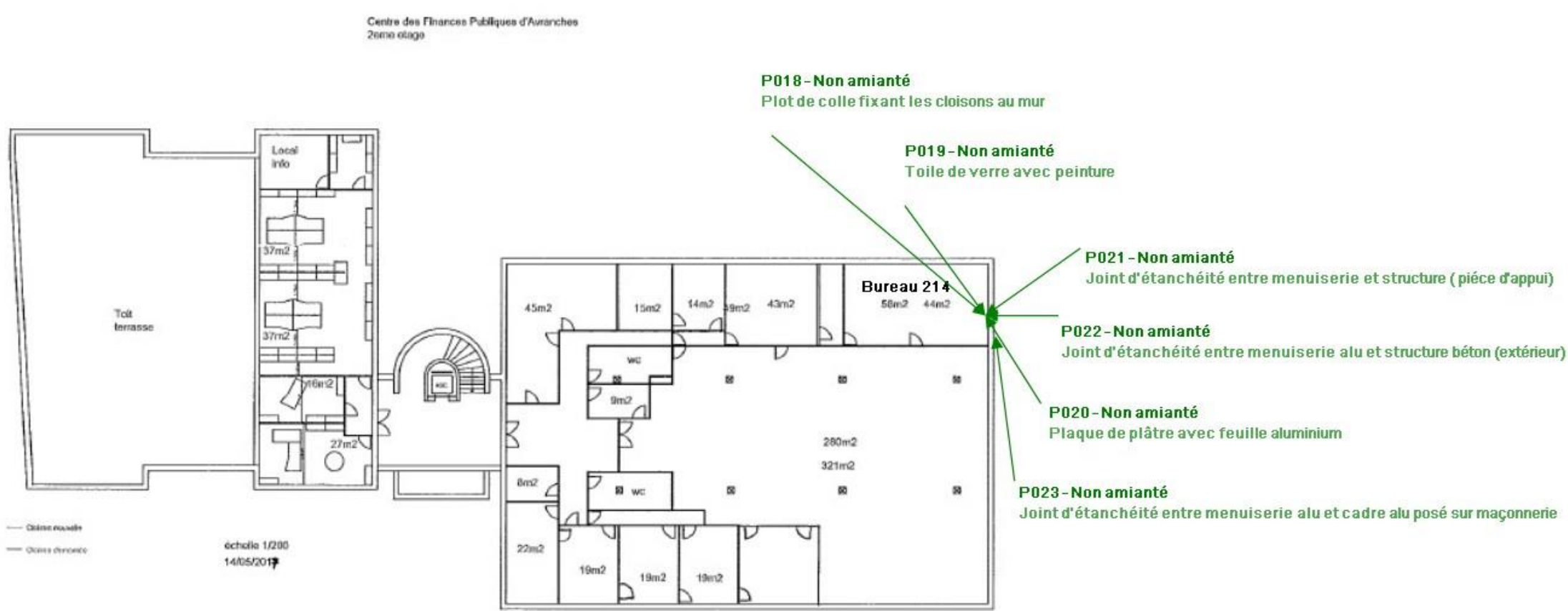
Adresse du bien :
Centre des finances publiques d'Avranches
7 rue Louis Millet-remplacement
menuiseries
50300 AVRANCHES

Informations relatives au rapport du repérage :
Réf. du rapport : 2402CHNCA -
BI3280000000709
Rédacteur : David GUERIN
Date : 16/05/2024

Commentaires :



 **ZPSO-028-Amianté**
Revêtement plastique épais (RPE) sur les encadrements de fenêtre maçonnées

Planche de repérage technique

N° planche :9/14

Nom du plan :
WIN_20240424_11_16_39_Pro

Entreprise réalisant le repérage :
SOCOTEC Diagnostic Caen
267 rue Marie Curie - ZI de la Sphère-CS
30030
14201 HEROUVILLE-SAINT-CLAIR CEDEX

Adresse du bien :
Centre des finances publiques d'Avranches
7 rue Louis Millet-remplacement
menuiseries
50300 AVRANCHES

Informations relatives au rapport du repérage :
Réf. du rapport : 2402CHNCA -
BI3280000000709
Rédacteur : David GUERIN
Date : 16/05/2024

Commentaires :



ZPSO-028 - Amianté
Revêtement plastique épais (RPE) sur les encadrements de fenêtre maçonnées

Planche de repérage technique

N° planche :10/14

Nom du plan :
WIN_20240424_11_17_12_Pro

Entreprise réalisant le repérage :
SOCOTEC Diagnostic Caen
267 rue Marie Curie - ZI de la Sphère-CS
30030
14201 HEROUVILLE-SAINT-CLAIR CEDEX

Adresse du bien :
Centre des finances publiques d'Avranches
7 rue Louis Millet-remplacement
menuiseries
50300 AVRANCHES

Informations relatives au rapport du repérage :
Réf. du rapport : 2402CHNCA -
BI3280000000709
Rédacteur : David GUERIN
Date : 16/05/2024

Commentaires :



 **ZPSO-028 - Amianté**
Revêtement plastique épais (RPE) sur les encadrements de fenêtre maçonnées

Planche de repérage technique

N° planche :11/14

Nom du plan :
WIN_20240424_11_17_55_Pro

Entreprise réalisant le repérage :
SOCOTEC Diagnostic Caen
267 rue Marie Curie - ZI de la Sphère-CS
30030
14201 HEROUVILLE-SAINT-CLAIR CEDEX

Adresse du bien :
Centre des finances publiques d'Avranches
7 rue Louis Millet-remplacement
menuiseries
50300 AVRANCHES

Informations relatives au rapport du repérage :
Réf. du rapport : 2402CHNCA -
BI3280000000709
Rédacteur : David GUERIN
Date : 16/05/2024

Commentaires :



a ZPSO-028 - Amianté
Revêtement plastique épais (RPE) sur les encadrements de fenêtre maçonneries

Planche de repérage technique

N° planche :12/14

Nom du plan :
WIN_20240424_10_00_56_Pro

Entreprise réalisant le repérage :
SOCOTEC Diagnostic Caen
267 rue Marie Curie - ZI de la Sphère-CS
30030
14201 HEROUVILLE-SAINT-CLAIR CEDEX

Adresse du bien :
Centre des finances publiques d'Avranches
7 rue Louis Millet-remplacement
menuiseries
50300 AVRANCHES

Informations relatives au rapport du repérage :
Réf. du rapport : 2402CHNCA -
BI3280000000709
Rédacteur : David GUERIN
Date : 16/05/2024

Commentaires :



ZPSO-028 - Amianté
Revêtement plastique épais (RPE) sur les encadrements de fenêtre maçonnées

Planche de repérage technique

N° planche :13/14

Nom du plan :
WIN_20240424_09_52_53_Pro

Entreprise réalisant le repérage :
SOCOTEC Diagnostic Caen
267 rue Marie Curie - ZI de la Sphère-CS
30030
14201 HEROUVILLE-SAINT-CLAIR CEDEX

Adresse du bien :
Centre des finances publiques d'Avranches
7 rue Louis Millet-remplacement
menuiseries
50300 AVRANCHES

Informations relatives au rapport du repérage :
Réf. du rapport : 2402CHNCA -
BI3280000000709
Rédacteur : David GUERIN
Date : 16/05/2024

Commentaires :



 **ZPSO-028 - Amianté**
Revêtement plastique épais (RPE) sur les encadrements de fenêtre maçonnées

Planche de repérage technique

N° planche :14/14

Nom du plan :
WIN_20240424_09_53_07_Pro

Entreprise réalisant le repérage :
SOCOTEC Diagnostic Caen
267 rue Marie Curie - ZI de la Sphère-CS
30030
14201 HEROUVILLE-SAINT-CLAIR CEDEX

Adresse du bien :
Centre des finances publiques d'Avranches
7 rue Louis Millet-remplacement
menuiseries
50300 AVRANCHES

Informations relatives au rapport du repérage :
Réf. du rapport : 2402CHNCA -
BI3280000000709
Rédacteur : David GUERIN
Date : 16/05/2024

Commentaires :



a ZPSO-028 - Amianté
Revêtement plastique épais (RPE) sur les encadrements de fenêtre maçonnées

ANNEXE 3 - PV ANALYSES



Parc d'affaires Espace Performances Bât K
35760 SAINT-GREGOIRE
Tel : 02.99.35.41.41
www.itga.fr



Accréditation n° 1-5970

Portée disponible
sur www.cofrac.fr



L'accréditation du COFRAC atteste de la compétence des laboratoires pour les seuls essais couverts par l'accréditation qui sont identifiés par le symbole :

RAPPORT SYNTHÉTIQUE D'ANALYSE NUMÉRO IT1424-6983 EN DATE DU 25/04/2024

RECHERCHE ET IDENTIFICATION D'AMIANTE SUR PRELEVEMENT(S) DE MATÉRIAU(X)

*Ce rapport ne concerne que les échantillons soumis à l'analyse tels qu'ils ont été reçus au laboratoire.
Le laboratoire n'est pas responsable des données fournies par le client qui sont simplement retranscrites et identifiées comme telles.*

Client : SOCOTEC DIAGNOSTIC CAEN (CHNCA) 267 rue Marie Curie - ZI de la Sphère-CS 30030 14201 HEROUVILLE-SAINT-CLAIR CEDEX	Réf. Commande ITGA : IT1424-6983 Réf. Commande Client : 2402CHNCA_-_BI328000000709_2024_04_23_0811_176 6
--	--

Prélèvement(s) : Reçu au laboratoire le : 24/04/2024

Préparation(s) : Effectuée de façon à être représentative de l'échantillon conformément à l'arrêté du 1er octobre 2019 :
ou
- Pour une analyse au Microscope Optique à Lumière Polarisée (MOLP) : Prélèvement et montage adapté sur lame de microscopie
- Pour une analyse au Microscope Electronique à Transmission Analytique (META) en fonction de la nature de la prise d'essai :
(A) - Traitement mécanique en milieu aqueux
(B) - Traitement chimique et mécanique au chloroforme

Technique(s) : - Microscopie Optique à Lumière Polarisée (guide HSG 248 - Appendice 2) : Morphologie et critères optiques
Analytique(s) : La détection de fibres d'amiante optiquement observables est garantie si la teneur est supérieure ou égale à 0,1 % en masse.
ou
- Microscopie Electronique à Transmission Analytique (parties pertinentes de la norme NF X 43-050) : Morphologie, EDX et diffraction électronique
La détection de fibres d'amiante est garantie si la teneur est supérieure ou égale à 0,1 % en masse.

Résultat(s) :

Fraction analysée	Technique analytique (Méthode de préparation et date d'analyse)	Résultat / Variété d'amiante	Elements analytiques
Réf dossier client : 2402CHNCA - BI328000000709 - Centre des finances publiques d'Avranches 7 rue Louis Millet-remplacement menuiseries 50300 AVRANCHES		Réf échantillon ITGA : IT142404-20407	
Réf échantillon client : P001 - Isolant interieur fibreux - 2eme etage_Aile droite - Bureau 210		Description ITGA : Carton avec aluminium / Matériau fibreux jaune avec poussières	
Carton avec aluminium non séparable + Matériau fibreux jaune avec poussières	MOLP + META (A) le 25/04/2024 Nombre de préparations : 3 Nombre de supports d'analyse : 4	Amiante non détecté (1) / -	Analyste : KCB (4)

La reproduction de ce rapport n'est autorisée que sous sa forme intégrale ; ce rapport ne doit pas être reproduit partiellement sans l'approbation du laboratoire.

Sauf demande particulière et écrite du client, les échantillons sont conservés pendant 6 mois et les rapports pendant 10 ans.

DTA 164-01 rev 17

Page 1/13

RAPPORT SYNTHÉTIQUE D'ANALYSE NUMÉRO IT1424-6983 EN DATE DU 25/04/2024
RECHERCHE ET IDENTIFICATION D'AMIANTE SUR PRELEVEMENT(S) DE MATÉRIAU(X)

Fraction analysée	Technique analytique (Méthode de préparation et date d'analyse)	Résultat / Variété d'amiante	Elements analytiques
Réf dossier client : 2402CHNCA - BI3280000000709 - Centre des finances publiques d'Avranches 7 rue Louis Millet-remplacement menuiseries 50300 AVRANCHES Réf échantillon client : P002 - Plot de colle fixant les doisons au mur - 2eme etage_Aile droite - Bureau 210	Réf échantillon ITGA : IT142404-20408 Description ITGA : Colle blanche / Matériau fibreux jaune en faible quantité		
Colle blanche	META (A) le 25/04/2024 Nombre de préparations : 1 Nombre de supports d'analyse : 2	Amiante non détecté (1) / -	Autres fibres inhalables distinguées par M. (2) Analyste : FAF
Matériau fibreux jaune en faible quantité	---	Quantité insuffisante pour analyse	
Réf dossier client : 2402CHNCA - BI3280000000709 - Centre des finances publiques d'Avranches 7 rue Louis Millet-remplacement menuiseries 50300 AVRANCHES Réf échantillon client : P003 - Joint d'étanchéité entre menuiserie et structure (pièce d'appui) - 2eme etage_Aile droite - Bureau 210	Réf échantillon ITGA : IT142404-20409 Description ITGA : Matériau gris en vrac		
Matériau gris en vrac	META (A) le 25/04/2024 Nombre de préparations : 1 Nombre de supports d'analyse : 2	Amiante non détecté (1) / -	Analyste : MNE (3)
Réf dossier client : 2402CHNCA - BI3280000000709 - Centre des finances publiques d'Avranches 7 rue Louis Millet-remplacement menuiseries 50300 AVRANCHES Réf échantillon client : P004 - Sur joint d'étanchéité - 2eme etage_Aile droite - Bureau 210	Réf échantillon ITGA : IT142404-20410 Description ITGA : Matériau souple blanc		
Matériau souple blanc	META (B) le 25/04/2024 Nombre de préparations : 1 Nombre de supports d'analyse : 2	Amiante non détecté (1) / -	Analyste : MNE
Réf dossier client : 2402CHNCA - BI3280000000709 - Centre des finances publiques d'Avranches 7 rue Louis Millet-remplacement menuiseries 50300 AVRANCHES Réf échantillon client : P005 - Joint d'étanchéité entre menuiserie alu et structure beton (extérieur) - 2eme etage_Aile droite - Bureau 210	Réf échantillon ITGA : IT142404-20411 Description ITGA : Matériau souple gris / Matériau blanc en vrac		
Matériau souple gris non séparable + Matériau blanc en vrac non séparable	META (A) le 25/04/2024 Nombre de préparations : 1 Nombre de supports d'analyse : 2	Amiante non détecté (1) / -	Analyste : FAF (3)

La reproduction de ce rapport n'est autorisée que sous sa forme intégrale ; ce rapport ne doit pas être reproduit partiellement sans l'approbation du laboratoire.

Sauf demande particulière et écrite du client, les échantillons sont conservés pendant 6 mois et les rapports pendant 10 ans.

DTA 164-01 rev 17

Page 2/13

RAPPORT SYNTHÉTIQUE D'ANALYSE NUMÉRO IT1424-6983 EN DATE DU 25/04/2024
RECHERCHE ET IDENTIFICATION D'AMIANTE SUR PRELEVEMENT(S) DE MATÉRIAU(X)

Fraction analysée	Technique analytique (Méthode de préparation et date d'analyse)	Résultat / Variété d'amiante	Elements analytiques
Réf dossier client : 2402CHNCA - BI328000000709 - Centre des finances publiques d'Avranches 7 rue Louis Millet-remplacement menuiseries 50300 AVRANCHES Réf échantillon client : P006 - Joint d'étanchéité entre menuiserie alu et cadre alu pose sur maçonnerie - 2eme etage_Aile droite - Bureau 210		Réf échantillon ITGA : IT142404-20412 Description ITGA : Matériau souple blanc / Matériau blanc en vrac	
Matériau souple blanc non séparable + Matériau blanc en vrac non séparable	META (A) le 25/04/2024 Nombre de préparations : 1 Nombre de supports d'analyse : 2	Amiante non détecté (1) / -	Analyste : FAF (3)
Réf dossier client : 2402CHNCA - BI328000000709 - Centre des finances publiques d'Avranches 7 rue Louis Millet-remplacement menuiseries 50300 AVRANCHES Réf échantillon client : P007 - toile de verre avec peinture - 2eme etage_Aile droite - Bureau 210		Réf échantillon ITGA : IT142404-20413 Description ITGA : Peinture / Toile fibreuse blanche / Matériau plâtreux blanc	
Peinture non séparable + Toile fibreuse blanche non séparable + Matériau plâtreux blanc non séparable	META (A) le 25/04/2024 Nombre de préparations : 1 Nombre de supports d'analyse : 2	Amiante non détecté (1) / -	Autres fibres inhalables distingues par M. (2) Analyste : FAF (4)
Réf dossier client : 2402CHNCA - BI328000000709 - Centre des finances publiques d'Avranches 7 rue Louis Millet-remplacement menuiseries 50300 AVRANCHES Réf échantillon client : P008 - Enduit de jointolement des plaques de platre - 2eme etage_Aile droite - Bureau 210		Réf échantillon ITGA : IT142404-20414 Description ITGA : Enduit plâtreux beige / Carton avec aluminium / Matériau plâtreux blanc	
Enduit plâtreux beige non séparable + Carton avec aluminium non séparable + Matériau plâtreux blanc	META (A) le 25/04/2024 Nombre de préparations : 1 Nombre de supports d'analyse : 2	Amiante non détecté (1) / -	Autres fibres inhalables distingues par M. (2) Analyste : MNE (4)
Réf dossier client : 2402CHNCA - BI328000000709 - Centre des finances publiques d'Avranches 7 rue Louis Millet-remplacement menuiseries 50300 AVRANCHES Réf échantillon client : P009 - Enduit de jointolement des plaques de platre - 2eme etage_Aile droite - Bureau 206		Réf échantillon ITGA : IT142404-20415 Description ITGA : Enduit plâtreux blanc	
Enduit plâtreux blanc	META (A) le 25/04/2024 Nombre de préparations : 1 Nombre de supports d'analyse : 2	Amiante non détecté (1) / -	Autres fibres inhalables distingues par M/D. (2) Analyste : FAF

La reproduction de ce rapport n'est autorisée que sous sa forme intégrale ; ce rapport ne doit pas être reproduit partiellement sans l'approbation du laboratoire.

Sauf demande particulière et écrite du client, les échantillons sont conservés pendant 6 mois et les rapports pendant 10 ans.

DTA 164-01 rev 17

Page 3/ 13

RAPPORT SYNTHÉTIQUE D'ANALYSE NUMÉRO IT1424-6983 EN DATE DU 25/04/2024
RECHERCHE ET IDENTIFICATION D'AMIANTE SUR PRELEVEMENT(S) DE MATÉRIAU(X)

Fraction analysée	Technique analytique (Méthode de préparation et date d'analyse)	Résultat / Variété d'amiante	Elements analytiques
Réf dossier client : 2402CHNCA - BI3280000000709 - Centre des finances publiques d'Avranches 7 rue Louis Millet-remplacement menuiseries 50300 AVRANCHES Réf échantillon client : P010 - Peinture décorative sur plaque de plâtre ; papier alu - 2eme etage_Aile droite - Bureau 206	Réf échantillon ITGA : IT142404-20416 Description ITGA : Peinture / Matériau plâtreux blanc / Papier / Matériau plâtreux blanc avec couche cartonnée		
Peinture non séparable + Matériau plâtreux blanc non séparable + Papier non séparable + Matériau plâtreux blanc avec couche cartonnée non séparable	META (A) le 25/04/2024 Nombre de préparations : 1 Nombre de supports d'analyse : 2	Amiante non détecté (1) / -	Autres fibres inhalables distingues par M. (2) Analyse : FAF (4)
Réf dossier client : 2402CHNCA - BI3280000000709 - Centre des finances publiques d'Avranches 7 rue Louis Millet-remplacement menuiseries 50300 AVRANCHES Réf échantillon client : P011 - Plot de colle fixant les cloisons au mur - 2eme etage_Aile droite - Bureau 206	Réf échantillon ITGA : IT142404-20417 Description ITGA : Colle blanche / Matériau fibreux jaune		
Colle blanche non séparable + Matériau fibreux jaune non séparable	MOLP + META (A) le 25/04/2024 Nombre de préparations : 3 Nombre de supports d'analyse : 4	Amiante non détecté (1) / -	Analyse : KCB (4)
Réf dossier client : 2402CHNCA - BI3280000000709 - Centre des finances publiques d'Avranches 7 rue Louis Millet-remplacement menuiseries 50300 AVRANCHES Réf échantillon client : P012 - JOINT DE CALFEUTREMENT ENTRE CADRE ALU ET MACONNERIE - 2eme etage_Aile droite - Bureau 206	Réf échantillon ITGA : IT142404-20418 Description ITGA : Peinture / Matériau métallique / Colle polymère incolore / Matériau mousse blanche		
Matériau métallique	---	Non analysé	
Peinture + Colle polymère incolore non séparable + Matériau mousse blanche non séparable	META (B) le 25/04/2024 Nombre de préparations : 1 Nombre de supports d'analyse : 2	Amiante non détecté (1) / -	Analyse : MNE (4)
Réf dossier client : 2402CHNCA - BI3280000000709 - Centre des finances publiques d'Avranches 7 rue Louis Millet-remplacement menuiseries 50300 AVRANCHES Réf échantillon client : P013 - Joint d'étanchéité entre menuiserie et structure (pièce d'appui) - 2eme etage_Aile droite - Bureau 206	Réf échantillon ITGA : IT142404-20419 Description ITGA : Matériau souple gris		
Matériau souple gris	META (B) le 25/04/2024 Nombre de préparations : 1 Nombre de supports d'analyse : 2	Amiante non détecté (1) / -	Analyse : MNE

La reproduction de ce rapport n'est autorisée que sous sa forme intégrale ; ce rapport ne doit pas être reproduit partiellement sans l'approbation du laboratoire.

Sauf demande particulière et écrite du client, les échantillons sont conservés pendant 6 mois et les rapports pendant 10 ans.

DTA 164-01 rev 17

Page 4/13

RAPPORT SYNTHÉTIQUE D'ANALYSE NUMÉRO IT1424-6983 EN DATE DU 25/04/2024
RECHERCHE ET IDENTIFICATION D'AMIANTE SUR PRELEVEMENT(S) DE MATÉRIAU(X)

Fraction analysée	Technique analytique (Méthode de préparation et date d'analyse)	Résultat / Variété d'amiante	Elements analytiques
Réf dossier client : 2402CHNCA - BI3280000000709 - Centre des finances publiques d'Avranches 7 rue Louis Millet-remplacement menuiseries 50300 AVRANCHES Réf échantillon client : P014 - Sur joint d'étancheite - 2eme etage_Aile droite - Bureau 206	Réf échantillon ITGA : IT142404-20420 Description ITGA : Peinture / Matériau souple beige		
Peinture non séparable + Matériau souple beige	META (B) le 25/04/2024 Nombre de préparations : 1 Nombre de supports d'analyse : 2	Amiante non détecté (1) / -	Analyste : MNE (4)
Réf dossier client : 2402CHNCA - BI3280000000709 - Centre des finances publiques d'Avranches 7 rue Louis Millet-remplacement menuiseries 50300 AVRANCHES Réf échantillon client : P015 - Joint d'étancheite entre menuiserie alu et structure beton (extérieur) - 2eme etage_Aile droite - Bureau 206	Réf échantillon ITGA : IT142404-20421 Description ITGA : Matériau souple gris avec poussières		
Matériau souple gris avec poussières	META (B) le 25/04/2024 Nombre de préparations : 1 Nombre de supports d'analyse : 2	Amiante non détecté (1) / -	Analyste : MNE
Réf dossier client : 2402CHNCA - BI3280000000709 - Centre des finances publiques d'Avranches 7 rue Louis Millet-remplacement menuiseries 50300 AVRANCHES Réf échantillon client : P016 - Joint d'étancheite entre menuiserie alu et cadre alu pose sur maçonnerie - 2eme etage_Aile droite - Bureau 206	Réf échantillon ITGA : IT142404-20422 Description ITGA : Matériau souple blanc / Matériau blanc en vrac		
Matériau souple blanc non séparable + Matériau blanc en vrac non séparable	META (A) le 25/04/2024 Nombre de préparations : 1 Nombre de supports d'analyse : 2	Amiante non détecté (1) / -	Analyste : KOB (3)
Réf dossier client : 2402CHNCA - BI3280000000709 - Centre des finances publiques d'Avranches 7 rue Louis Millet-remplacement menuiseries 50300 AVRANCHES Réf échantillon client : P017 - beton - 2eme etage_Aile droite - Bureau 206	Réf échantillon ITGA : IT142404-20423 Description ITGA : Matériau compact gris hétérogène		
Matériau compact gris hétérogène	META (A) le 25/04/2024 Nombre de préparations : 1 Nombre de supports d'analyse : 2	Amiante non détecté (1) / -	Analyste : KOB

La reproduction de ce rapport n'est autorisée que sous sa forme intégrale ; ce rapport ne doit pas être reproduit partiellement sans l'approbation du laboratoire.

Sauf demande particulière et écrite du client, les échantillons sont conservés pendant 6 mois et les rapports pendant 10 ans.

DTA 164-01 rev 17

Page 5/ 13

RAPPORT SYNTHÉTIQUE D'ANALYSE NUMÉRO IT1424-6983 EN DATE DU 25/04/2024
RECHERCHE ET IDENTIFICATION D'AMIANTE SUR PRELEVEMENT(S) DE MATÉRIAU(X)

Fraction analysée	Technique analytique (Méthode de préparation et date d'analyse)	Résultat / Variété d'amiante	Elements analytiques
Réf dossier client : 2402CHNCA - BI3280000000709 - Centre des finances publiques d'Avranches 7 rue Louis Millet-remplacement menuiseries 50300 AVRANCHES Réf échantillon client : P018 - Plot de colle fixant les doisons au mur - 2eme etage_Aile Gauche - Bureau 214			
		Réf échantillon ITGA : IT142404-20424	
		Description ITGA : Colle blanche / Matériau fibreux jaune	
Colle blanche + Matériau fibreux jaune non séparable	MOLP + META (A) le 25/04/2024 Nombre de préparations : 3 Nombre de supports d'analyse : 4	Amiante non détecté (1) / -	Autres fibres inhalables distinguées par M. (2) Analyste : FAF (4)
Réf dossier client : 2402CHNCA - BI3280000000709 - Centre des finances publiques d'Avranches 7 rue Louis Millet-remplacement menuiseries 50300 AVRANCHES Réf échantillon client : P019 - Toile de verre avec peinture - 2eme etage_Aile Gauche - Bureau 214			
		Réf échantillon ITGA : IT142404-20425	
		Description ITGA : Peinture / Toile fibreuse blanche / Matériau plâtreux blanc avec couche cartonnée	
Peinture non séparable + Toile fibreuse blanche non séparable + Matériau plâtreux blanc avec couche cartonnée non séparable	META (A) le 25/04/2024 Nombre de préparations : 1 Nombre de supports d'analyse : 2	Amiante non détecté (1) / -	Analyste : KOB (4)
Réf dossier client : 2402CHNCA - BI3280000000709 - Centre des finances publiques d'Avranches 7 rue Louis Millet-remplacement menuiseries 50300 AVRANCHES Réf échantillon client : P020 - Plaque de platre avec feuille aluminium - 2eme etage_Aile Gauche - Bureau 214			
		Réf échantillon ITGA : IT142404-20426	
		Description ITGA : Matériau fibreux jaune / Peinture / Toile fibreuse blanche en faible quantité / Matériau plâtreux blanc avec couche cartonnée / Matériau en aluminium	
Matériau fibreux jaune non séparable + Peinture non séparable + Toile fibreuse blanche en faible quantité non séparable + Matériau plâtreux blanc avec couche cartonnée	MOLP + META (A) le 25/04/2024 Nombre de préparations : 3 Nombre de supports d'analyse : 4	Amiante non détecté (1) / -	Analyste : KOB (4)
Matériau en aluminium	---	Non analysé	
Réf dossier client : 2402CHNCA - BI3280000000709 - Centre des finances publiques d'Avranches 7 rue Louis Millet-remplacement menuiseries 50300 AVRANCHES Réf échantillon client : P021 - Joint d'étanchéité entre menuiserie et structure (pièce d'appui) - 2eme etage_Aile Gauche - Bureau 214			
		Réf échantillon ITGA : IT142404-20427	
		Description ITGA : Matériau souple gris en vrac / Matériau gris en vrac	
Matériau souple gris en vrac non séparable + Matériau gris en vrac non séparable	META (A) le 25/04/2024 Nombre de préparations : 1 Nombre de supports d'analyse : 2	Amiante non détecté (1) / -	Analyste : KOB (3)

La reproduction de ce rapport n'est autorisée que sous sa forme intégrale ; ce rapport ne doit pas être reproduit partiellement sans l'approbation du laboratoire.

Sauf demande particulière et écrite du client, les échantillons sont conservés pendant 6 mois et les rapports pendant 10 ans.

DTA 164-01 rev 17

Page 6/13

RAPPORT SYNTHÉTIQUE D'ANALYSE NUMÉRO IT1424-6983 EN DATE DU 25/04/2024
RECHERCHE ET IDENTIFICATION D'AMIANTE SUR PRELEVEMENT(S) DE MATÉRIAU(X)

Fraction analysée	Technique analytique (Méthode de préparation et date d'analyse)	Résultat / Variété d'amiante	Elements analytiques
Réf dossier client : 2402CHNCA - BI328000000709 - Centre des finances publiques d'Avranches 7 rue Louis Millet-remplacement menuiseries 50300 AVRANCHES Réf échantillon client : P022 - Joint d'étanchéité entre menuiserie alu et structure béton (extérieur) - 2ème étage_Aile Gauche - Bureau 214		Réf échantillon ITGA : IT142404-20428 Description ITGA : Matériau souple gris / Matériau gris en vrac	
Matériau souple gris non séparable + Matériau gris en vrac non séparable	META (A) le 25/04/2024 Nombre de préparations : 1 Nombre de supports d'analyse : 2	Amiante non détecté (1) / -	Analyste : KOB (3)
Réf dossier client : 2402CHNCA - BI328000000709 - Centre des finances publiques d'Avranches 7 rue Louis Millet-remplacement menuiseries 50300 AVRANCHES Réf échantillon client : P023 - Joint d'étanchéité entre menuiserie alu et cadre alu pose sur maçonnerie - 2ème étage_Aile Gauche - Bureau 214		Réf échantillon ITGA : IT142404-20429 Description ITGA : Matériau souple blanc / Matériau plâtreux blanc en faible quantité	
Matériau souple blanc + Matériau plâtreux blanc en faible quantité non séparable	META (B) le 25/04/2024 Nombre de préparations : 1 Nombre de supports d'analyse : 2	Amiante non détecté (1) / -	Analyste : MNE (4)
Réf dossier client : 2402CHNCA - BI328000000709 - Centre des finances publiques d'Avranches 7 rue Louis Millet-remplacement menuiseries 50300 AVRANCHES Réf échantillon client : P024 - Joint de calfeutrement mousse sur cadre aluminium fixe sur maçonnerie - 1er étage - Degt 1		Réf échantillon ITGA : IT142404-20430 Description ITGA : Peinture / Matériau métallique / Colle polymère incolore / Matériau mousse blanche	
Peinture + Colle polymère incolore non séparable + Matériau mousse blanche non séparable	META (B) le 25/04/2024 Nombre de préparations : 1 Nombre de supports d'analyse : 2	Amiante non détecté (1) / -	Analyste : MNE (4)
Matériau métallique	---	Non analysé	
Réf dossier client : 2402CHNCA - BI328000000709 - Centre des finances publiques d'Avranches 7 rue Louis Millet-remplacement menuiseries 50300 AVRANCHES Réf échantillon client : P025 - Plot de colle fixant les cloisons au mur - 1er étage - Degt 1		Réf échantillon ITGA : IT142404-20431 Description ITGA : Colle blanche / Matériau fibreux jaune	
Colle blanche + Matériau fibreux jaune non séparable	MOLP + META (A) le 25/04/2024 Nombre de préparations : 3 Nombre de supports d'analyse : 4	Amiante non détecté (1) / -	Analyste : FAF (4)

La reproduction de ce rapport n'est autorisée que sous sa forme intégrale ; ce rapport ne doit pas être reproduit partiellement sans l'approbation du laboratoire.

Sauf demande particulière et écrite du client, les échantillons sont conservés pendant 6 mois et les rapports pendant 10 ans.

DTA 164-01 rev 17

Page 7/13

RAPPORT SYNTHÉTIQUE D'ANALYSE NUMÉRO IT1424-6983 EN DATE DU 25/04/2024
RECHERCHE ET IDENTIFICATION D'AMIANTE SUR PRELEVEMENT(S) DE MATÉRIAU(X)

Fraction analysée	Technique analytique (Méthode de préparation et date d'analyse)	Résultat / Variété d'amiante	Elements analytiques
Réf dossier client : 2402CHNCA - BI3280000000709 - Centre des finances publiques d'Avranches 7 rue Louis Millet-remplacement menuiseries 50300 AVRANCHES		Réf échantillon ITGA : IT142404-20432	
Réf échantillon client : P026 - toile de verre avec peinture - 2eme etage_Aile droite - Bureau 210		Description ITGA : Peinture / Toile fibreuse blanche	
▸ Peinture non séparable + Toile fibreuse blanche non séparable	META (A) le 25/04/2024 Nombre de préparations : 1 Nombre de supports d'analyse : 2	Amiante non détecté (1) / -	Analyste : FAF (4)
Réf dossier client : 2402CHNCA - BI3280000000709 - Centre des finances publiques d'Avranches 7 rue Louis Millet-remplacement menuiseries 50300 AVRANCHES		Réf échantillon ITGA : IT142404-20433	
Réf échantillon client : P027 - Panneaux de doublage plaque de plâtre ; feuille aluminium - 2eme etage_Aile droite - Bureau 210		Description ITGA : Peinture / Matériau plâtreux blanc avec couche cartonnée / Matériau en aluminium	
▸ Peinture non séparable + Matériau plâtreux blanc avec couche cartonnée	META (A) le 25/04/2024 Nombre de préparations : 1 Nombre de supports d'analyse : 2	Amiante non détecté (1) / -	Analyste : KOB (4)
Matériau en aluminium	---	Non analysé	
Réf dossier client : 2402CHNCA - BI3280000000709 - Centre des finances publiques d'Avranches 7 rue Louis Millet-remplacement menuiseries 50300 AVRANCHES		Réf échantillon ITGA : IT142404-20434	
Réf échantillon client : P028 - joint etancheite gris sous piece d'appui (exterieur) - 2eme etage_Aile droite - Bureau 210		Description ITGA : Matériau souple gris / Poussières	
▸ Matériau souple gris	META (B) le 25/04/2024 Nombre de préparations : 1 Nombre de supports d'analyse : 2	Amiante non détecté (1) / -	Analyste : MNE
Poussières	---	Non analysé	
Réf dossier client : 2402CHNCA - BI3280000000709 - Centre des finances publiques d'Avranches 7 rue Louis Millet-remplacement menuiseries 50300 AVRANCHES		Réf échantillon ITGA : IT142404-20435	
Réf échantillon client : P029 - Joint d'etancheite entre menuiserie alu et structure beton (exterieur) - 1er etage - Degt 1		Description ITGA : Matériau souple gris / Matériau gris en vrac	
▸ Matériau souple gris non séparable + Matériau gris en vrac non séparable	META (A) le 25/04/2024 Nombre de préparations : 1 Nombre de supports d'analyse : 2	Amiante non détecté (1) / -	Analyste : KOB (3)

La reproduction de ce rapport n'est autorisée que sous sa forme intégrale ; ce rapport ne doit pas être reproduit partiellement sans l'approbation du laboratoire.

Sauf demande particulière et écrite du client, les échantillons sont conservés pendant 6 mois et les rapports pendant 10 ans.

DTA 164-01 rev 17

Page 8/ 13

RAPPORT SYNTHÉTIQUE D'ANALYSE NUMÉRO IT1424-6983 EN DATE DU 25/04/2024
RECHERCHE ET IDENTIFICATION D'AMIANTE SUR PRELEVEMENT(S) DE MATÉRIAU(X)

Fraction analysée	Technique analytique (Méthode de préparation et date d'analyse)	Résultat / Variété d'amiante	Elements analytiques
Réf dossier client : 2402CHNCA - BI328000000709 - Centre des finances publiques d'Avranches 7 rue Louis Millet-remplacement menuiseries 50300 AVRANCHES Réf échantillon client : P030 - Joint d'étanchéité entre menuiserie alu et cadre alu pose sur maçonnerie - 1er étage - Degt 1	Réf échantillon ITGA : IT142404-20436 Description ITGA : Matériau souple blanc avec poussières		
Matériau souple blanc avec poussières	META (B) le 25/04/2024 Nombre de préparations : 1 Nombre de supports d'analyse : 2	Amiante non détecté (1) / -	Analyste : MNE
Réf dossier client : 2402CHNCA - BI328000000709 - Centre des finances publiques d'Avranches 7 rue Louis Millet-remplacement menuiseries 50300 AVRANCHES Réf échantillon client : P031 - béton - 1er étage - Degt 1	Réf échantillon ITGA : IT142404-20437 Description ITGA : Matériau gris en vrac hétérogène		
Matériau gris en vrac hétérogène	META (A) le 25/04/2024 Nombre de préparations : 1 Nombre de supports d'analyse : 2	Amiante non détecté (1) / -	Analyste : KOB (3)
Réf dossier client : 2402CHNCA - BI328000000709 - Centre des finances publiques d'Avranches 7 rue Louis Millet-remplacement menuiseries 50300 AVRANCHES Réf échantillon client : P032 - Joint entre panneaux - 1er étage - Bureau 104	Réf échantillon ITGA : IT142404-20438 Description ITGA : Matériau fibreux gris		
Matériau fibreux gris	MOLP + META (A) le 25/04/2024 Nombre de préparations : 3 Nombre de supports d'analyse : 4	Amiante non détecté (1) / -	Analyste : FAF
Réf dossier client : 2402CHNCA - BI328000000709 - Centre des finances publiques d'Avranches 7 rue Louis Millet-remplacement menuiseries 50300 AVRANCHES Réf échantillon client : P033 - Panneaux et plaques - 1er étage - Bureau 104	Réf échantillon ITGA : IT142404-20439 Description ITGA : Enduit blanc en faible quantité / Matériau fibreux gris		
Enduit blanc en faible quantité non séparable + Matériau fibreux gris	MOLP + META (A) le 25/04/2024 Nombre de préparations : 3 Nombre de supports d'analyse : 4	Amiante non détecté (1) / -	Analyste : KOB (4)

La reproduction de ce rapport n'est autorisée que sous sa forme intégrale ; ce rapport ne doit pas être reproduit partiellement sans l'approbation du laboratoire.

Sauf demande particulière et écrite du client, les échantillons sont conservés pendant 6 mois et les rapports pendant 10 ans.

DTA 164-01 rev 17

Page 9/13

RAPPORT SYNTHÉTIQUE D'ANALYSE NUMÉRO IT1424-6983 EN DATE DU 25/04/2024
RECHERCHE ET IDENTIFICATION D'AMIANTE SUR PRELEVEMENT(S) DE MATÉRIAU(X)

Fraction analysée	Technique analytique (Méthode de préparation et date d'analyse)	Résultat / Variété d'amiante	Elements analytiques
Réf dossier client : 2402CHNCA - BI328000000709 - Centre des finances publiques d'Avranches 7 rue Louis Millet-remplacement menuiseries 50300 AVRANCHES Réf échantillon client : P034 - Joint de calfeutrement entrecadre et maçonnerie - 1er étage - Bureau 104	Réf échantillon ITGA : IT142404-20440 Description ITGA : Peinture / Matériau métallique / Colle polymère incolore / Matériau mousse blanche		
Peinture non séparable + Colle polymère incolore non séparable + Matériau mousse blanche	META (B) le 25/04/2024 Nombre de préparations : 1 Nombre de supports d'analyse : 2	Amiante non détecté (1) / -	Analyste : MNE (4)
Matériau métallique	---	Non analysé	
Réf dossier client : 2402CHNCA - BI328000000709 - Centre des finances publiques d'Avranches 7 rue Louis Millet-remplacement menuiseries 50300 AVRANCHES Réf échantillon client : P035 - Plot de colle fixant les doisons au mur - 1er étage - PALIER	Réf échantillon ITGA : IT142404-20441 Description ITGA : Colle blanche / Matériau fibreux jaune		
Colle blanche non séparable + Matériau fibreux jaune	MOLP + META (A) le 25/04/2024 Nombre de préparations : 3 Nombre de supports d'analyse : 4	Amiante non détecté (1) / -	Analyste : KOB (4)
Réf dossier client : 2402CHNCA - BI328000000709 - Centre des finances publiques d'Avranches 7 rue Louis Millet-remplacement menuiseries 50300 AVRANCHES Réf échantillon client : P036 - toile de verre avec peinture - 1er étage - PALIER	Réf échantillon ITGA : IT142404-20442 Description ITGA : Peinture / Toile fibreuse blanche / Matériau plâtreux blanc / Matériau plâtreux blanc avec couche cartonnée		
Peinture non séparable + Toile fibreuse blanche non séparable + Matériau plâtreux blanc non séparable + Matériau plâtreux blanc avec couche cartonnée non séparable	META (A) le 25/04/2024 Nombre de préparations : 1 Nombre de supports d'analyse : 2	Amiante non détecté (1) / -	Analyste : KOB (4)
Réf dossier client : 2402CHNCA - BI328000000709 - Centre des finances publiques d'Avranches 7 rue Louis Millet-remplacement menuiseries 50300 AVRANCHES Réf échantillon client : P037 - Plaque de plâtre avec aluminium - 1er étage - PALIER	Réf échantillon ITGA : IT142404-20443 Description ITGA : Matériau fibreux jaune / Matériau en aluminium / Matériau plâtreux blanc avec couche cartonnée		
Matériau fibreux jaune + Matériau plâtreux blanc avec couche cartonnée	MOLP + META (A) le 25/04/2024 Nombre de préparations : 3 Nombre de supports d'analyse : 4	Amiante non détecté (1) / -	Analyste : KOB
Matériau en aluminium	---	Non analysé	

La reproduction de ce rapport n'est autorisée que sous sa forme intégrale ; ce rapport ne doit pas être reproduit partiellement sans l'approbation du laboratoire.

Sauf demande particulière et écrite du client, les échantillons sont conservés pendant 6 mois et les rapports pendant 10 ans.

DTA 164-01 rev 17

Page 10/13

RAPPORT SYNTHÉTIQUE D'ANALYSE NUMÉRO IT1424-6983 EN DATE DU 25/04/2024
RECHERCHE ET IDENTIFICATION D'AMIANTE SUR PRELEVEMENT(S) DE MATÉRIAU(X)

Fraction analysée	Technique analytique (Méthode de préparation et date d'analyse)	Résultat / Variété d'amiante	Elements analytiques
Réf dossier client : 2402CHNCA - BI3280000000709 - Centre des finances publiques d'Avranches 7 rue Louis Millet-remplacement menuiseries 50300 AVRANCHES	Réf échantillon ITGA : IT142404-20444		
Réf échantillon client : P038 - Revêtement plastique épais (RPE) - 1er étage - PALIER	Description ITGA : Peinture en vrac / Matériau gris en vrac		
▸ Peinture en vrac non séparable + Matériau gris en vrac non séparable	META (A) le 25/04/2024 Nombre de préparations : 2 Nombre de supports d'analyse : 4	Présence de fibres d'amiante / Chrysotile	Analyste : MNE (3)
Réf dossier client : 2402CHNCA - BI3280000000709 - Centre des finances publiques d'Avranches 7 rue Louis Millet-remplacement menuiseries 50300 AVRANCHES	Réf échantillon ITGA : IT142404-20445		
Réf échantillon client : P039 - Joint d'étanchéité entre menuiserie et structure - 1er étage - PALIER	Description ITGA : Peinture / Matériau souple gris / Matériau gris		
▸ Peinture non séparable + Matériau souple gris + Matériau gris non séparable	META (B) le 25/04/2024 Nombre de préparations : 1 Nombre de supports d'analyse : 2	Amiante non détecté (1) / -	Analyste : MNE (4)
Réf dossier client : 2402CHNCA - BI3280000000709 - Centre des finances publiques d'Avranches 7 rue Louis Millet-remplacement menuiseries 50300 AVRANCHES	Réf échantillon ITGA : IT142404-20446		
Réf échantillon client : P040 - Joint étancheité entre bati zlu et cadre - 1er étage - PALIER	Description ITGA : Matériau blanc en vrac / Matériau souple blanc		
▸ Matériau blanc en vrac non séparable + Matériau souple blanc non séparable	META (A) le 25/04/2024 Nombre de préparations : 1 Nombre de supports d'analyse : 2	Amiante non détecté (1) / -	Analyste : MNE (3)
Réf dossier client : 2402CHNCA - BI3280000000709 - Centre des finances publiques d'Avranches 7 rue Louis Millet-remplacement menuiseries 50300 AVRANCHES	Réf échantillon ITGA : IT142404-20447		
Réf échantillon client : P041 - Enduits a base de platre ou ciment projetés, lisses ou taloches - 1er étage - PALIER	Description ITGA : Enduit plâtreux blanc en vrac		
▸ Enduit plâtreux blanc en vrac	META (A) le 25/04/2024 Nombre de préparations : 1 Nombre de supports d'analyse : 2	Amiante non détecté (1) / -	Analyste : KOB (3)
Réf dossier client : 2402CHNCA - BI3280000000709 - Centre des finances publiques d'Avranches 7 rue Louis Millet-remplacement menuiseries 50300 AVRANCHES	Réf échantillon ITGA : IT142404-20448		
Réf échantillon client : P042 - Revêtement plastique épais (RPE) - 1er étage - Bureau 107	Description ITGA : Peinture en vrac / Matériau gris en vrac		
▸ Peinture en vrac non séparable + Matériau gris en vrac non séparable	META (A) le 25/04/2024 Nombre de préparations : 1 Nombre de supports d'analyse : 2	Présence de fibres d'amiante / Chrysotile	Analyste : MNE (3)

La reproduction de ce rapport n'est autorisée que sous sa forme intégrale ; ce rapport ne doit pas être reproduit partiellement sans l'approbation du laboratoire.

Sauf demande particulière et écrite du client, les échantillons sont conservés pendant 6 mois et les rapports pendant 10 ans.

DTA 164-01 rev 17

Page 11/13

RAPPORT SYNTHÉTIQUE D'ANALYSE NUMÉRO IT1424-6983 EN DATE DU 25/04/2024
RECHERCHE ET IDENTIFICATION D'AMIANTE SUR PRELEVEMENT(S) DE MATÉRIAU(X)

Fraction analysée	Technique analytique (Méthode de préparation et date d'analyse)	Résultat / Variété d'amiante	Elements analytiques
Réf dossier client : 2402CHNCA - BI3280000000709 - Centre des finances publiques d'Avranches 7 rue Louis Millet-remplacement menuiseries 50300 AVRANCHES		Réf échantillon ITGA : IT142404-20449	
Réf échantillon client : P043 - Plot de colle fixant les doisons au mur - Rez de chaussée - Restaurant		Description ITGA : Colle blanche / Matériau fibreux jaune	
▸ Colle blanche + Matériau fibreux jaune	MOLP + META (A) le 25/04/2024 Nombre de préparations : 3 Nombre de supports d'analyse : 4	Amiante non détecté (1) / -	Analyste : MNE
Réf dossier client : 2402CHNCA - BI3280000000709 - Centre des finances publiques d'Avranches 7 rue Louis Millet-remplacement menuiseries 50300 AVRANCHES		Réf échantillon ITGA : IT142404-20450	
Réf échantillon client : P044 - Peinture décorative (paillètes) - Rez de chaussée - Restaurant		Description ITGA : Peintures multiples / Matériau plâtreux blanc / Matériau plâtreux blanc avec couche cartonnée	
▸ Peintures multiples non séparable + Matériau plâtreux blanc non séparable + Matériau plâtreux blanc avec couche cartonnée non séparable	META (A) le 25/04/2024 Nombre de préparations : 1 Nombre de supports d'analyse : 2	Amiante non détecté (1) / -	Analyste : KCB (4)
Réf dossier client : 2402CHNCA - BI3280000000709 - Centre des finances publiques d'Avranches 7 rue Louis Millet-remplacement menuiseries 50300 AVRANCHES		Réf échantillon ITGA : IT142404-20451	
Réf échantillon client : P045 - Joint d'étanchéité sous pièce d'appui - Rez de chaussée - Restaurant		Description ITGA : Matériau souple gris	
▸ Matériau souple gris	META (B) le 25/04/2024 Nombre de préparations : 1 Nombre de supports d'analyse : 2	Amiante non détecté (1) / -	Analyste : MNE
Réf dossier client : 2402CHNCA - BI3280000000709 - Centre des finances publiques d'Avranches 7 rue Louis Millet-remplacement menuiseries 50300 AVRANCHES		Réf échantillon ITGA : IT142404-20452	
Réf échantillon client : P046 - Joint d'étanchéité entre menuiserie et structure (extérieur) - Rez de chaussée - Restaurant		Description ITGA : Matériau souple gris	
▸ Matériau souple gris	META (B) le 25/04/2024 Nombre de préparations : 1 Nombre de supports d'analyse : 2	Amiante non détecté (1) / -	Analyste : MNE

La reproduction de ce rapport n'est autorisée que sous sa forme intégrale ; ce rapport ne doit pas être reproduit partiellement sans l'approbation du laboratoire.

Sauf demande particulière et écrite du client, les échantillons sont conservés pendant 6 mois et les rapports pendant 10 ans.

DTA 164-01 rev 17

Page 12/13

RAPPORT SYNTHÉTIQUE D'ANALYSE NUMÉRO IT1424-6983 EN DATE DU 25/04/2024
RECHERCHE ET IDENTIFICATION D'AMIANTE SUR PRELEVEMENT(S) DE MATÉRIAU(X)

Fraction analysée	Technique analytique (Méthode de préparation et date d'analyse)	Résultat / Variété d'amiante	Elements analytiques
Réf dossier client : 2402CHNCA - BI328000000709 - Centre des finances publiques d'Avranches 7 rue Louis Millet-remplacement menuiseries 50300 AVRANCHES Réf échantillon client : P047 - Joint d'étanchéité entre cadre alu et bati alu - Rez de chaussée - Restaurant	Réf échantillon ITGA : IT142404-20453 Description ITGA : Matériau souple blanc / Matériau blanc		
Matériau souple blanc + Matériau blanc non séparable	META (B) le 25/04/2024 Nombre de préparations : 1 Nombre de supports d'analyse : 2	Amiante non détecté (1) / -	Analyste : MNE (4)
Réf dossier client : 2402CHNCA - BI328000000709 - Centre des finances publiques d'Avranches 7 rue Louis Millet-remplacement menuiseries 50300 AVRANCHES Réf échantillon client : P048 - Joint caoutchoute noir entre vitrage et pareclose - Rez de chaussée - Restaurant	Réf échantillon ITGA : IT142404-20454 Description ITGA : Matériau souple noir		
Matériau souple noir	META (B) le 25/04/2024 Nombre de préparations : 1 Nombre de supports d'analyse : 2	Amiante non détecté (1) / -	Analyste : MNE

(1) Aucune fibre d'amiante n'a été détectée, l'échantillon objet de l'essai peut éventuellement renfermer une teneur en fibre d'amiante inférieure à la limite de détection.
(2) D'autres fibres minérales susceptibles d'être inhalées (dont la largeur est inférieure à 3 µm) ont été détectées. Ces fibres ont pu être différenciées de fibres d'amiante via les critères d'identification reportés dans les données analytiques (M : Morphologie / D : Diffraction électronique / A : Analyse EDX).
(3) Pour les couches réceptionnées en vrac et identifiées comme telles, la limite de détection est garantie uniquement sur la prise d'essai et non par couche.
(4) Pour les couches non-séparables et identifiées comme telles, la limite de détection est garantie sur la prise d'essai. La limite de détection est garantie sur chaque couche si la prise d'essai contient au plus 2 couches en quantité suffisante pour analyse.

Validé par : Marie NEDELEC DELCOURT Analyste

La reproduction de ce rapport n'est autorisée que sous sa forme intégrale ; ce rapport ne doit pas être reproduit partiellement sans l'approbation du laboratoire.

Sauf demande particulière et écrite du client, les échantillons sont conservés pendant 6 mois et les rapports pendant 10 ans.

DTA 164-01 rev 17

Page 13/ 13



Parc d'affaires Espace Performances Bât K
35760 SAINT-GREGOIRE
Tel : 02.99.35.41.41
www.itga.fr



Accréditation n° 1-5970

Portée disponible
sur www.cofrac.fr



L'accréditation du COFRAC atteste de la compétence des laboratoires pour les seuls essais couverts par l'accréditation qui sont identifiés par le symbole :

RAPPORT SYNTHÉTIQUE D'ANALYSE NUMÉRO IT1424-7127 EN DATE DU 30/04/2024

RECHERCHE ET IDENTIFICATION D'AMIANTE SUR PRELEVEMENT(S) DE MATÉRIAU(X)

*Ce rapport ne concerne que les échantillons soumis à l'analyse tels qu'ils ont été reçus au laboratoire.
Le laboratoire n'est pas responsable des données fournies par le client qui sont simplement retranscrites et identifiées comme telles.*

Client : SOCOTEC DIAGNOSTIC CAEN (CHINCA) 267 rue Marie Curie - ZI de la Sphère-CS 30030 14201 HEROUVILLE-SAINT-CLAIR CEDEX	Réf. Commande ITGA : IT1424-7127 Réf. Commande Client : 2402CHNCA_-BI328000000709_2024_04_24_1346_186 0
---	---

Prélèvement(s) : Reçu au laboratoire le : 26/04/2024

Préparation(s) : Effectuée de façon à être représentative de l'échantillon conformément à l'arrêté du 1er octobre 2019 :
ou
- Pour une analyse au Microscope Optique à Lumière Polarisée (MOLP) : Prélèvement et montage adapté sur lame de microscopie
- Pour une analyse au Microscope Electronique à Transmission Analytique (META) en fonction de la nature de la prise d'essai :
(A) - Traitement mécanique en milieu aqueux
(B) - Traitement chimique et mécanique au chloroforme

Technique(s) : - Microscopie Optique à Lumière Polarisée (guide HSG 248 - Appendice 2) : Morphologie et critères optiques
Analytique(s) : La détection de fibres d'amiante optiquement observables est garantie si la teneur est supérieure ou égale à 0,1 % en masse.
ou
- Microscopie Electronique à Transmission Analytique (parties pertinentes de la norme NF X 43-050) : Morphologie, EDX et diffraction électronique
La détection de fibres d'amiante est garantie si la teneur est supérieure ou égale à 0,1 % en masse.

Résultat(s) :

Fraction analysée	Technique analytique (Méthode de préparation et date d'analyse)	Résultat / Variété d'amiante	Elements analytiques
Réf dossier client : 2402CHNCA - BI328000000709 - Centre des finances publiques d'Avranches 7 rue Louis Millet-remplacement menuiseries 50300 AVRANCHES		Réf échantillon ITGA : IT142404-26778	
Réf échantillon client : P049 - Joint d'étanchéité entre cadre aluminium et bati aluminium - Rez de chaussée - Box 2		Description ITGA : Matériau souple blanc	
Matériau souple blanc	META (B) le 30/04/2024 Nombre de préparations : 1 Nombre de supports d'analyse : 2	Amiante non détecté (1) / -	Analyste : ISD
Réf dossier client : 2402CHNCA - BI328000000709 - Centre des finances publiques d'Avranches 7 rue Louis Millet-remplacement menuiseries 50300 AVRANCHES		Réf échantillon ITGA : IT142404-26779	
Réf échantillon client : P050 - Joint d'étanchéité entre menuiserie et structure avec peinture jaune - Rez de chaussée - Box 2		Description ITGA : Matériau souple blanc avec poussières	
Matériau souple blanc avec poussières	META (B) le 30/04/2024 Nombre de préparations : 1 Nombre de supports d'analyse : 2	Amiante non détecté (1) / -	Analyste : ISD

La reproduction de ce rapport n'est autorisée que sous sa forme intégrale ; ce rapport ne doit pas être reproduit partiellement sans l'approbation du laboratoire.

Sauf demande particulière et écrite du client, les échantillons sont conservés pendant 6 mois et les rapports pendant 10 ans.

DTA 164-01 rev 17

Page 1/3

RAPPORT SYNTHÉTIQUE D'ANALYSE NUMÉRO IT1424-7127 EN DATE DU 30/04/2024
RECHERCHE ET IDENTIFICATION D'AMIANTE SUR PRELEVEMENT(S) DE MATÉRIAU(X)

Fraction analysée	Technique analytique (Méthode de préparation et date d'analyse)	Résultat / Variété d'amiante	Elements analytiques
Réf dossier client : 2402CHNCA - BI3280000000709 - Centre des finances publiques d'Avranches 7 rue Louis Millet-remplacement menuiseries 50300 AVRANCHES Réf échantillon client : P051 - toile de verre avec peinture - Rez de chaussée - Box 2	Réf échantillon ITGA : IT142404-26780 Description ITGA : Peinture / Toile fibreuse blanche / Matériau plâtreux blanc avec couche cartonnée		
Peinture non séparable + Toile fibreuse blanche non séparable + Matériau plâtreux blanc avec couche cartonnée non séparable	META (A) le 30/04/2024 Nombre de préparations : 1 Nombre de supports d'analyse : 2	Amiante non détecté (1) / -	Analyste : AMH (3)
Réf dossier client : 2402CHNCA - BI3280000000709 - Centre des finances publiques d'Avranches 7 rue Louis Millet-remplacement menuiseries 50300 AVRANCHES Réf échantillon client : P052 - Plaque de plâtre avec alu - Rez de chaussée - Box 2	Réf échantillon ITGA : IT142404-26781 Description ITGA : Matériau fibreux jaune / Carton avec aluminium / Matériau plâtreux blanc		
Matériau fibreux jaune non séparable + Carton avec aluminium non séparable + Matériau plâtreux blanc	MOLP + META (A) le 30/04/2024 Nombre de préparations : 3 Nombre de supports d'analyse : 4	Amiante non détecté (1) / -	Analyste : ISD (3)
Réf dossier client : 2402CHNCA - BI3280000000709 - Centre des finances publiques d'Avranches 7 rue Louis Millet-remplacement menuiseries 50300 AVRANCHES Réf échantillon client : P053 - Plac de colle fixant les cloisons au mur - Rez de chaussée - Box 2	Réf échantillon ITGA : IT142404-26782 Description ITGA : Matériau fibreux jaune / Colle blanche		
Matériau fibreux jaune non séparable + Colle blanche non séparable	MOLP + META (A) le 30/04/2024 Nombre de préparations : 3 Nombre de supports d'analyse : 4	Amiante non détecté (1) / -	Analyste : ISD (3)
Réf dossier client : 2402CHNCA - BI3280000000709 - Centre des finances publiques d'Avranches 7 rue Louis Millet-remplacement menuiseries 50300 AVRANCHES Réf échantillon client : P054 - JOINT DE CALFEUTREMENT BLANC - Rez de chaussée - Box 2	Réf échantillon ITGA : IT142404-26783 Description ITGA : Couche blanche / Matériau métallique gris / Mousse blanche		
Matériau métallique gris	---	Non analysé	
Couche blanche non séparable + Mousse blanche non séparable	META (B) le 30/04/2024 Nombre de préparations : 1 Nombre de supports d'analyse : 2	Amiante non détecté (1) / -	Analyste : ISD (3)

La reproduction de ce rapport n'est autorisée que sous sa forme intégrale ; ce rapport ne doit pas être reproduit partiellement sans l'approbation du laboratoire.

Sauf demande particulière et écrite du client, les échantillons sont conservés pendant 6 mois et les rapports pendant 10 ans.

DTA 164-01 rev 17

Page 2/3

RAPPORT SYNTHÉTIQUE D'ANALYSE NUMÉRO IT1424-7127 EN DATE DU 30/04/2024
RECHERCHE ET IDENTIFICATION D'AMIANTE SUR PRELEVEMENT(S) DE MATÉRIAU(X)

Fraction analysée	Technique analytique (Méthode de préparation et date d'analyse)	Résultat / Variété d'amiante	Elements analytiques
Réf dossier client : 2402CHNCA - BI328000000709 - Centre des finances publiques d'Avranches 7 rue Louis Millet-remplacement menuiseries 50300 AVRANCHES	Réf échantillon ITGA : IT142404-26784		
Réf échantillon client : P055 - Joint de vitrage caoutchoute entre vitrage et pareclose - Rez de chaussée - Box 2	Description ITGA : Matériau souple noir		
Matériau souple noir	META (B) le 30/04/2024 Nombre de préparations : 1 Nombre de supports d'analyse : 2	Amiante non détecté (1) / -	Analyste : ISD
Réf dossier client : 2402CHNCA - BI328000000709 - Centre des finances publiques d'Avranches 7 rue Louis Millet-remplacement menuiseries 50300 AVRANCHES	Réf échantillon ITGA : IT142404-26785		
Réf échantillon client : P056 - Enduit a base de ciment lisse ou taloche rebouchage de chassiss (intérieur) - Rez de chaussée - Cage escalier	Description ITGA : Enduit gris en vrac		
Enduit gris en vrac	META (A) le 30/04/2024 Nombre de préparations : 1 Nombre de supports d'analyse : 2	Amiante non détecté (1) / -	Analyste : AMH (2)
Réf dossier client : 2402CHNCA - BI328000000709 - Centre des finances publiques d'Avranches 7 rue Louis Millet-remplacement menuiseries 50300 AVRANCHES	Réf échantillon ITGA : IT142404-26786		
Réf échantillon client : P057 - Joint d'étancheite entre menuiserie et structure (intérieur) - Rez de chaussée - Cage escalier	Description ITGA : Matériau souple gris		
Matériau souple gris	META (B) le 30/04/2024 Nombre de préparations : 1 Nombre de supports d'analyse : 2	Amiante non détecté (1) / -	Analyste : ISD
Réf dossier client : 2402CHNCA - BI328000000709 - Centre des finances publiques d'Avranches 7 rue Louis Millet-remplacement menuiseries 50300 AVRANCHES	Réf échantillon ITGA : IT142404-26787		
Réf échantillon client : P058 - Joint d'étancheite entre menuiserie et structure(extérieur) - Rez de chaussée - Cage escalier	Description ITGA : Matériau souple gris		
Matériau souple gris	META (B) le 30/04/2024 Nombre de préparations : 1 Nombre de supports d'analyse : 2	Amiante non détecté (1) / -	Analyste : ISD

(1) Aucune fibre d'amiante n'a été détectée, l'échantillon objet de l'essai peut éventuellement renfermer une teneur en fibre d'amiante inférieure à la limite de détection.
(2) Pour les couches réceptionnées en vrac et identifiées comme telles, la limite de détection est garantie uniquement sur la prise d'essai et non par couche.
(3) Pour les couches non-séparables et identifiées comme telles, la limite de détection est garantie sur la prise d'essai. La limite de détection est garantie sur chaque couche si la prise d'essai contient au plus 2 couches en quantité suffisante pour analyse.
Les couches formalisées en gras dans la description ITGA ont été identifiées par le laboratoire alors qu'elles n'avaient pas été distinguées par le client. Si les couches étaient susceptibles de contenir de l'amiante par nature elles ont fait l'objet d'une analyse.
Dans le cas d'une demande d'analyse de couche(s) spécifique(s), seules les couches non distinguables à l'œil nu par le client, ont été analysées.

Validé par : Audrey LUTHRINGER Analyste

La reproduction de ce rapport n'est autorisée que sous sa forme intégrale ; ce rapport ne doit pas être reproduit partiellement sans l'approbation du laboratoire.

Sauf demande particulière et écrite du client, les échantillons sont conservés pendant 6 mois et les rapports pendant 10 ans.

DTA 164-01 rev 17

Page 3/3

ANNEXE 4 - AUTRES DOCUMENTS

Néant

ANNEXE 5 - CERTIFICAT DE COMPETENCES



CERTIFICAT

N° DTI / 1603-002

Certifie par la présente que :

David GUERIN

a passé avec succès les examens relatifs à la certification de ses compétences

DOMAINE TECHNIQUE	INTITULE DU/DE(S) TYPE(S) DE DIAGNOSTIC TECHNIQUE IMMOBILIER	DEBUT DE VALIDITE	FIN DE VALIDITE
AMIANTE	Missions de repérage des matériaux et produits des listes A et B et évaluations périodiques de l'état de conservation des matériaux et produits de la liste A dans les bâtiments autres que ceux relevant de la mention	01/03/2021	28/02/2028
AMIANTE - avec mention	Missions de repérage des matériaux et produits de la liste A et B et évaluations périodiques de l'état de conservation des matériaux et produits de la liste A dans des immeubles de grande hauteur, dans des établissements recevant du public répondant aux catégories 1 à 4, dans des immeubles de travail hébergeant plus de 300 personnes ou dans des bâtiments industriels, missions de repérage des matériaux et produits de la liste C, les examens visuels à l'issue des travaux de retrait ou de confinement	01/03/2021	28/02/2028

qui ont été réalisés par Socotec Certification France conformément aux arrêtés compétences :

- Arrêté du 2 juillet 2018 définissant les critères de certification des opérateurs de diagnostic technique

 **COFRAC**
ACCREDITATION N° 4-0085
PORTÉE DISPONIBLE SUR
WWW.COFRAC.FR

Directeur Opérationnel **Guillaume Rey**

Ce certificat n'a qu'une valeur indicative. La validité réelle d'un certificat SOCOTEC Certification International est matérialisée par la présence dans l'annuaire des certifiés disponible sur le site internet de SOCOTEC Certification France à l'adresse : www.socotec-certification-international.fr
SOCOTEC Certification France - 13, cours Valmy 92877 PARIS LA DEFENSE - France - SAS au capital de 100 000€ - RCS Créteil 490 984 309 - www.socotec-certification-international.fr

ANNEXE 6 - ATTESTATION D'ASSURANCE

Votre intermédiaire
MARSH SAS
 Département Construction
 Tour Ariane
 5, Place des Pyramides
 La Défense 9
 92088 Paris La Défense Cedex

 **01 41 34 50 00**
 **01 41 34 55 00**

N°ORIAS **07 001 037**
 Site ORIAS www.orias.fr

Votre contrat

Construction : Responsabilité
 civile professionnelle et
 exploitation

Vos références

Contrat : **37503519275087**
 Client : **0010834120**



Assurance et Banque

SOCOTEC DIAGNOSTIC
 21 Route d'Albert
 62450 AVESNES LES BAPAUME

ATTESTATION D'ASSURANCE

L'entreprise d'assurance AXA France IARD atteste que :

SOCOTEC DIAGNOSTIC
 21 Route d'Albert
 62450 AVESNES LES BAPAUME
 N°SIREN : 479 076 838 00032

Est bénéficiaire des garanties du contrat d'assurance n° 37503519275087 pour la période du 01/01/2024 au 31/12/2024.

Ce contrat garanti l'ensemble de ses responsabilités civile professionnelle et exploitation encourues du fait des missions qui lui sont confiées.

Ce contrat garantit, à hauteur de 1.500.000 € par sinistre, notamment :

Les missions relatives à l'état mentionnant la présence ou l'absence de matériau contenant de l'amiante, prévus soit à l'article L.1334-12-1 du code de la santé publique et définie aux articles R.1334-20 à 25 du code de la santé publique, soit aux articles R.4412-97 à R.4412-97-6 du code du travail ainsi que toutes missions de vérification technique et d'assistance technique liées à l'amiante.

Les missions relatives à l'établissement du diagnostic de performance énergétique prévu à l'article L.134-1 du code de la construction et de l'habitation.

Les missions relatives à l'établissement de l'état des installations intérieures de gaz prévu à l'article L.134-6 du code de la construction et de l'habitation.

Les missions relatives à l'établissement de l'état des installations électriques prévu à l'article L.134-7 du code de la construction et de l'habitation.

Les missions relatives à l'établissement de l'état relatif à la présence de termites dans les bâtiments prévu à l'article L.133-6 du code de la construction et de l'habitation.

Les missions de diagnostic ou de vérification relatives à la présence de plomb dans les bâtiments ainsi que les missions relatives à l'établissement du constat de risque d'exposition au plomb prévu aux articles L.1334-5 et L.1334-6 du code de la santé publique.

La présente attestation ne peut engager l'assureur au-delà des clauses et conditions du contrat auquel elle se réfère.

Nanterre le 27/11/2023
 POUR LA SOCIETE :

Guillaume BORIE
 Directeur Général Délégué d'AXA France



AXA France IARD - SA au capital de 214 799 030 € - 722 057 460 RCS Nanterre. TVA intracommunautaire n° FR 14 722 057 460. AXA France Vie - SA au capital de 487 725 073,50 € - 310 499 959 RCS Nanterre. AXA Assurances IARD Mutuelle - Société d'Assurance Mutuelle contre l'incendie, les accidents et risques divers. Siren 775 699 309. TVA intracommunautaire n° FR 39 775 699 309. AXA Assurances Vie Mutuelle - Société d'Assurance Mutuelle sur la vie et de capitalisation - Siren 353 457 245 - Sièges sociaux : 313, Terrasses de l'Arche 92727 Nanterre Cedex. Juridica - SA au capital de 14 627 854,68 € - 572 079 150 RCS Versailles - Siège social : 1, place Victorien Sardou 78160 Marly-le-Roi. AXA Assistance France Assurances - SA au capital de 31 275 660 6451 392 724 RCS Nanterre - Siège social : 6, rue André Gide 92320 Châtillon TVA intracommunautaire n° FR 81 451 392 724. Entreprises régies par le Code des assurances.

Votre intermédiaire
MARSH SAS
Département Construction
Tour Ariane
5, Place des Pyramides
La Défense 9
92088 Paris La Défense Cedex

☎ **01 41 34 50 00**

📠 **01 41 34 55 00**

N°ORIAS **07 001 037**
Site ORIAS www.orias.fr

Votre contrat

Construction : Responsabilité
civile professionnelle et
exploitation

Vos références

Contrat : **37503519275087**
Client : **0010834120**



Assurance et Banque

SOCOTEC DIAGNOSTIC
21 Route d'Albert
62450 AVESNES LES BAPAUME

ATTESTATION D'ASSURANCE

L'entreprise d'assurance AXA France IARD atteste que :

SOCOTEC DIAGNOSTIC
21 Route d'Albert
62450 AVESNES LES BAPAUME
N°SIREN : 479 076 838 00032

Est bénéficiaire des garanties du contrat d'assurance n° 37503519275087 pour la période du 01/01/2024 au 31/12/2024.

Ce contrat garantit l'ensemble de ses responsabilités civiles professionnelle et exploitation encourues du fait des missions qui lui sont confiées.

Les montants de garanties suivants sont apportés pour les activités en France Métropolitaine et D.O.M. :

- 1.500.000 € par sinistre tous dommages confondus : Corporels, Matériels et Immatériels consécutifs et non consécutifs.

La présente attestation ne peut engager l'assureur au-delà des clauses et conditions du contrat auquel elle se réfère.

Nanterre le 27/11/2023

POUR LA SOCIÉTÉ :

Guillaume BORIE
Directeur Général Délégué d'AXA France



AXA France IARD - SA au capital de 214 799 030 € - 722 057 460 RCS Nanterre. TVA intracommunautaire n° FR 14 722 057 460. AXA France Vie - SA au capital de 487 725 073,50 € - 310 499 959 RCS Nanterre. AXA Assurances IARD Mutuelle - Société d'Assurance Mutuelle contre l'incendie, les accidents et risques divers. Siren 775 699 309. TVA intracommunautaire n° FR 39 775 699 309. AXA Assurances Vie Mutuelle - Société d'Assurance Mutuelle sur la vie et de capitalisation - Siren 353 457 245 - Sièges sociaux : 313, Terrasses de l'Arche 92727 Nanterre Cedex. Juridica - SA au capital de 14 627 834,08 € - 572 079 150 RCS Versailles - Siège social : 1, place Victorien Sardou 78160 Marly-le-Roi. AXA Assistance France Assurances - SA au capital de 31 275 660 6451 392 724 RCS Nanterre - Siège social : 6, rue André Gide 92320 Châtillon TVA intracommunautaire n° FR 81 451 392 724. Entreprises régies par le Code des assurances.